Mediálna analýza

Jún - Október 2016

Svadba Dominiky Cibulkovej

ALO
diamonds

Mediálna analýza

K téme svadby Dominiky Cibulkovej bolo spolu zachytených 64 výstupov, ktoré sa objavili v médiách v priebehu piatich za sebou nasledujúcich mesiacoch (jún, júl, august, september a október).

Celková mediálna hodnota výstupov = 253 584 €

Mediálne výstupy

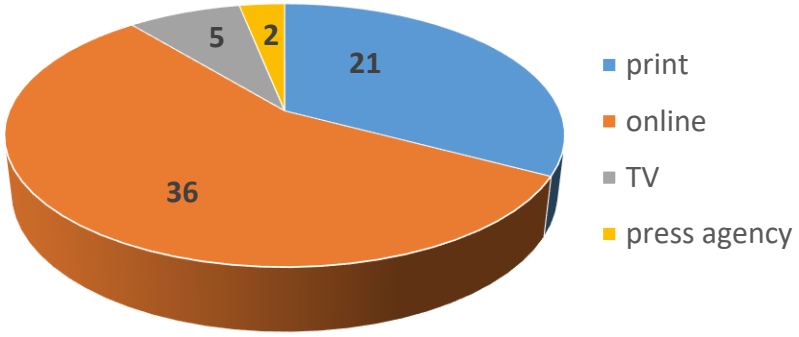

Mediálna hodnota

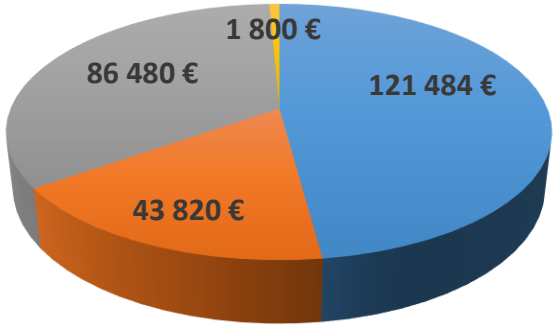

ALO diamonds

Mediálna analýza – PR výstupy

Dátum	Médium	Kategória	Názov článku	Mediálna hodnota
10.06.2016	markiza.sk	online	Archiv Teleráno: Cibulková sa pripravuje na svadbu	1 000 EUR
10.06.2016	markiza.sk	online	Teleráno zo zákulisia	1 000 EUR
10.06.2016	markiza.sk	online	Archív šport. noviny: Dominika Cibulková o svadbe	1 000 EUR
10.06.2016	TV Markíza	TV	Teleráno: Cibulková sa pripravuje na svadbu	27 040 EUR
10.06.2016	TV Markíza	TV	Športové noviny: Dominika Cibulková o svadbe	13 200 EUR
13.06.2016	markiza.sk	online	Archív reflex: Dominika Cibulková o svadbe	1 000 EUR
13.06.2016	TV Markíza	TV	Reflex: Dominika Cibulková o svadbe	23 200 EUR
14.06.2016	tvnoviny.sk	online	Cibulkovej svadba sa blíži. Boli sme pri výbere obrúčok	1 200 EUR
16.06.2016	cas.sk	online	Cibulková dokončuje prípravy na svadbu: Obrúčku si vybrala, ako prekvapí hostí?	3 200 EUR
16.06.2016	Nový čas	print	Obrúčku si vybrala, ako prekvapí hostí?	4 800 EUR
16.06.2016	Plus jeden deň	print	Starému snubáku došla platnosť	2 080 EUR
06.07.2016	Slovenka	print	Chcela by som deň svadby natiahnúť na 48 hodín!	3 320 EUR
06.07.2016	Slovenka	print	Titulná strána	830 EUR
06.07.2016	Slovenka	print	Tutulná strana: Chcela by som deň svadby natiahnúť na 48 hodín!	830 EUR
07.07.2016	Plus jeden deň	print	Na svadbe budú 2 nevesty	3 120 EUR
07.07.2016	tivi.cas.sk	online	Zákulisie svadby Dominiky Cibulkovej	3 200 EUR
08.07.2016	Plus jeden deň	print	Bude z nej nevesta za 300-tisíc eur	6 968 EUR
08.07.2016	cas.sk	online	Veľkolepá svadba Cibulkovej: Unikli detaily ! Šperky a obrúčky za hriešne vysokú sumu	3 200 EUR
08.07.2016	pluska.sk	online	Cibulková bude na svadbe zasypaná zlatom: Pozrite, akú hodnotu majú jej šperky	1 000 EUR
08.07.2016	Nový čas	print	Šperky a obrúčky za 300 000 eur!	6 000 EUR
08.07.2016	Plus jeden deň	print	Titulná strana: Cibulková bude na svadbe žiariť. Nevesta za 300-tisíc	1 300 EUR
08.07.2016	Nový čas	print	Titulná strana: Unilki detaily svadby	1 500 EUR

ALO diamonds

Mediálna analýza – PR výstupy

09.07.2016	aktualne.atlas.sk	online	POME pred oltár. Z Cibulkovej je už pani: Celé som to preplakala	1 200 EUR
09.07.2016	cas.sk	online	Cibulková ako nevesta vyrazila všetkým dych. Tajomstvo jej dokonalej vyzáže prezradené!	3 200 EUR
09.07.2016	pluska.sk	online	Prvé slová dojatej Dominiky Cibulkovej a jej manžela: Slzy šťastia pred oltárom	1 000 EUR
09.07.2016	tvnoviny.sk	online	Dominika Cibulková bola prenádherná nevesta. Ukázala obrúčky	1 200 EUR
10.07.2016	femme.sk	online	Nádherná nevesta Dominika Cibulková	600 EUR
10.07.2016	lenprezeny.sk	online	Nádherná nevesta Dominika Cibulková	600 EUR
10.07.2016	najkrajsiemodelky.com	online	Nevesta Dominika Cibulková pred oltárom (foto z obradu)	300 EUR
10.07.2016	sme.sk	online	Všetko o svadbe Dominiky Cibulkovej. Spievali jej Elán i Dara, brilianty za 300–tisíc eur	3 000 EUR
10.07.2016	tvnoviny.sk	online	Luxusná nevesta. Zo sumy šiat s šperkov Dominiky Navara Cibulkovej odpadnete	1 200 EUR
10.07.2016	zenskyweb.sk	online	Svadobný otfit Dominiky Cibulkovej: Jeho hodnota vyráža dych!	1 000 EUR
11.07.2016	Plus jeden deň	print	Dominikina rozprávková svadba	5 200 EUR
11.07.2016	Nový čas	print	Nevesta ako z rozprávky za 350 000 eur	12 000 EUR
11.07.2016	netky.sk	online	FOTO Detaily o svadbe Dominiky Cibulkovej: Nevesta za 320-tisíc	360 EUR
11.07.2016	onavie.sk	online	Svadba Dominiky Cibulkovej	300 EUR
11.07.2016	pravda.sk	online	Detaily svadby Dominiky Cibulkovej! Šaty za 20-tisíc eur, šperky za 300-tisíc eur	1 200 EUR
11.07.2016	topky.sk	online	Cibulkovej svadba: FOTO z kostola a účet... Len Domča stála 320 tisíc eur!	1 200 EUR
11.07.2016	Plus jeden deň	print	Titulná strana: Unikát za 20 000 eur	1 300 EUR
11.07.2016	Nový čas	print	Tutulná strana: Všetko o svadbe roka!	1 200 EUR
12.07.2016	Šarm	print	Konkurovala neveste	1 920 EUR
15.07.2016	Nový čas víkend	print	Rozprávková svadba roka	12 000 EUR
20.07.2016	Exkluziv	print	Pravda o jej luxuse	13 980 EUR
20.07.2016	Exkluziv	print	Titulná strana: Splnil jej sen	13 980 EUR

ALO diamonds

Mediálna analýza – PR výstupy

24.07.2016	cas.sk	online	Rozprávková svadba Cibulkovej: Ženích sa kvôli šatám poriadne zapotil!	3 200 EUR
28.07.2016	24hod.sk	online	Medializácia svadby Cibulkovej prevýšila cenu jej outfitu	1 000 EUR
28.07.2016	kysucky.infoexpres.sk	online	Medializácia svadby Cibulkovej prevýšila cenu jej outfitu	500 EUR
28.07.2016	medan.sk	online	Mediálna hodnota svadby Dominiky Cibulkovej prevýšila cenu jej outfitu	200 EUR
28.07.2016	medialne/etrend.sk	online	Mediálna hodnota svadby Dominiky Cibulkovej prevýšila cenu jej outfitu	1 000 EUR
28.07.2016	news.sk	online	Medializácia svadby Cibulkovej prevýšila cenu jej outfitu	200 EUR
28.07.2016	nextfuture.sk	online	Medializácia svadby Cibulkovej prevýšila cenu jej outfitu	500 EUR
28.07.2016	SITA	press agency	Medializácia svadby Cibulkovej prevýšila cenu jej outfitu	900 EUR
28.07.2016	spravy.pozri.sk	online	Medializácia svadby Cibulkovej prevýšila cenu jej outfitu	200 EUR
28.07.2016	strategie/hnonline.sk	online	Mediálna hodnota svadby Dominiky Cibulkovej prevýšila cenu jej outfitu	1 760 EUR
28.07.2016	TASR	press agency	Mediálna hodnota svadby Dominiky Cibulkovej prevýšila cenu jej outfitu	900 EUR
28.07.2016	teraz.sk	online	Mediálna hodnota svadby Dominiky Cibulkovej prevýšila cenu jej outfitu	900 EUR
28.07.2016	webnoviny.sk	online	Medializácia svadby Cibulkovej prevýšila cenu jej outfitu	1 000 EUR
02.08.2016	masmedialne.info	online	Peter Sagan “prevalcoval” Dominiku Cibulkovú. Mediálna hodnota jej svadby bola „len“ 441 tisíc eur	200 EUR
17.08.2016	Korzár	print	Najslávnejšie svadby tohto roka	680 EUR
10.09.2016	markiza.sk	online	Smotánka	1 000 EUR
10.09.2016	TV Markíza	TV	Smotánka	18 240 EUR
17.09.2016	TV Doma	TV	Smotánka - repríza	4 800 EUR
06.10.2016	Eva	print	Rozhovor	26 800 EUR
06.10.2016	Eva	print	Titulná strana	1 675 EUR

ALO diamonds

Svadba Dominiky Cibulkovej

Jún - September 2016

ALO
diamonds

Médium: TV Markíza / markiza.sk
Dátum: 10.6.2016
Titulok: Športové noviny: Dominika Cibulková o svadbe
Link: http://videoarchiv.markiza.sk/

ALO
diamonds

Médium: TV Markíza / markiza.sk
Dátum: 13.6.2016
Titulok: Reflex: Dominika Cibulková o svadbe
Link: http://videoarchiv.markiza.sk/

ALO
diamonds

Médium: Plus jeden deň
Dátum: 16.6.2016
Titulok: Starému snubáku došla platnosť

Priateľ Dominiky Cibulkovej vysvetlil, prečo kupoval nový prsteň

Nový kameň na Domčinom prste púta pozornosť.

Starému snubáku došla platnosť

Dominika si uživa tréning na tráve, no už sa teší na svoj veľký deň.

BRATISLAVA - Chodia spolu už dosť dlho a v júli plánujú svoju lásku spečatiť svadbou. Tenistka Dominika Cibulková (27) a Michal Navara (31) sa zasnúbili pred štyrmi rokmi so všetkým, čo k tomu patrí. Napriek tomu dostala tento rok nový snubný prsteň.

Keď sme navštívili našu tenisovú jednotku na tréningu pred trávnatou časťou sezóny, leskol sa jej na prstenníku nový šperk. Väčší a jagavejší. Bolo azda s predošlým niečo v neporiadku? „S Dominikou sme zasnúbení už štvrtý rok. Vždy zo žartu hovorí, že rok po tom, čo som ju požiadal o ruku a nezobrali sme sa, prstienok prepadá a treba dostať nový," vysvetlil jej priateľ Michal Navara s úsmevom.

Nová žiadosť o ruku však neprišla. „Nič také sa nekonalo, iba som Dominiku požiadal, aby dala dole starý menší prstienok, lebo čas sa naplnil," pokračoval Michal pre Plus JEDEN DEŇ. O slovenskej reprezentantke je známe, že má šperky v obľube. Výber nového prsteňa mal teda jasné kritériá: „Čím väčší, tým lepší," pokračoval.

Svadba sa bude konať 9. júla tohto roku. Vtedy je v pláne aj finále slávneho Wimbledonu. „Nemohlo by byť nič krajšie, ako sa doň prebojovať. Bol by to splnený sen, veď svadba sa dá vždy preložiť o týždeň. Nebol by to žiaden problém. Na tráve si však nedávam vysoké ciele. Viem, že to nie je môj obľúbený povrch," zhodnotila Cibulková pre Sport24.sk.

Pre TV Markíza snúbenci prezradili, že s plánovaním ich veľkého dňa začali už v septembri **2015**. „Veľa vecí riešime spolu, napríklad sme boli na ochutnávke jedla aj výbere kvetín. Ako každá baba to však viac prežívam ja. Myslím si, že Michal sa skôr teší na rozlúčku so slobodou," smiala sa Dominika. Dodala, že počas svadobného dňa vystrieda troje šiat. Ich **250** hostí sa môže tešiť „na typickú slovenskú svadbu s našimi jedlami, čepčením a so slovenskými spevákmi".

TI, FOTO: Michal Smrček

Nový kameň na Domčinom prste púta pozornosť.

ALO diamonds

Médium: Nový čas
Dátum: 16.6.2016
Titulok: Obrúčku si vybrala, ako prekvapí hostí?

36 | ŠPORT 16. 6. 2016 www.cas.sk

Dominika Cibulková (27) dokončuje prípravy na svadbu

Cibulková so snúbencom si mali z čoho vyberať.

Obrúčku si vybrala, ako prekvapí hostí?

om prúde. dnes od- Eastbourn-nu, ktorý bude generálkou na grandslamový Wimbledon. Pár dní pred trávnatou minišnúrou však navštívila jedno z bratislavských klenotníctiev, aby si so snúbencom Michalom Navarom vybrali svadobné obrúčky. Termín sobáša (9. júla) klope na dvere, a tak budúci mladomanželia nemôžu nič nechať na náhodu!

Dominika bude mať celodiamantový prsteň.

Obrúčky ako symbol lásky sú jednou z najdôležitejších súčastí celej svadby. A tak nečudo, že Dominika a Michal si ich dali spraviť podľa svojich predstáv. **„Už sú vyrobené a už sme si po ne boli.** Sú to Alo Diamonds, **ja mám obrúčku celodiamantovú a Miško má hladkú z bieleho zlata,"** prezradila Dominika pre Nový Čas. Svadbu plánujú od septembra 2015. **„Boli sme spolu na ochutnávke jedla, vyberali sme kvetiny.** Myslím si však, že Michal sa viac teší na rozlúčku so slobodou ako na plánovanie svadby," povedala Cibulková pre TV Markíza. Podľa toho, ako dopadne vo Wimbledone, bude mať čas na posledné prípravy. „Môžeme sa vrátiť aj tri dni pred sobášom. Čím neskôr, tým lepšie," zdôraznila tenistka, ktorá pre svadobných hostí pripravila zaujímavý program. **„Bude to typická slovenská svadba.** Od jedla cez čepčenie po spevákov. Ich mená však neprezradím," uzavrela 21. hráčka sveta.

ALO diamonds

Médium: TV Markíza /markiza.sk
Dátum: 10.6.2016
Titulok: Teleráno
Link: http://videoarchiv.markiza.sk/video/telerano/cele-epizody

ALO diamonds

Médium: markiza.sk
Dátum: 10.6.2016
Titulok: Teleráno zo zákulisia
Link: http://videoarchiv.markiza.sk/video/telerano/zo-zakulisia/47204_dominika-cibulkova-sa-pripravuje-na-svadbu

ALO diamonds

Médium: tvnoviny.sk
Dátum: 14.6.2016
Titulok: Cibulkovej svadba sa blíži. Boli sme pri výbere obrúčok
Link: http://www.tvnoviny.sk/soubiz/1830840_cibulkovej-svadba-sa-blizi-boli-sme-pri-vyberani-obrucok

ALO diamonds

Médium: cas.sk
Dátum: 16.6.2016
Titulok: Cibulková dokončuje prípravy na svadbu: Obrúčku si vybrala, ako prekvapí hostí?
Link: http://www.cas.sk/clanok/413279/cibulkova-dokoncuje-pripravy-na-svadbu-obrucku-si-vybrala-ako-prekvapi-hosti/

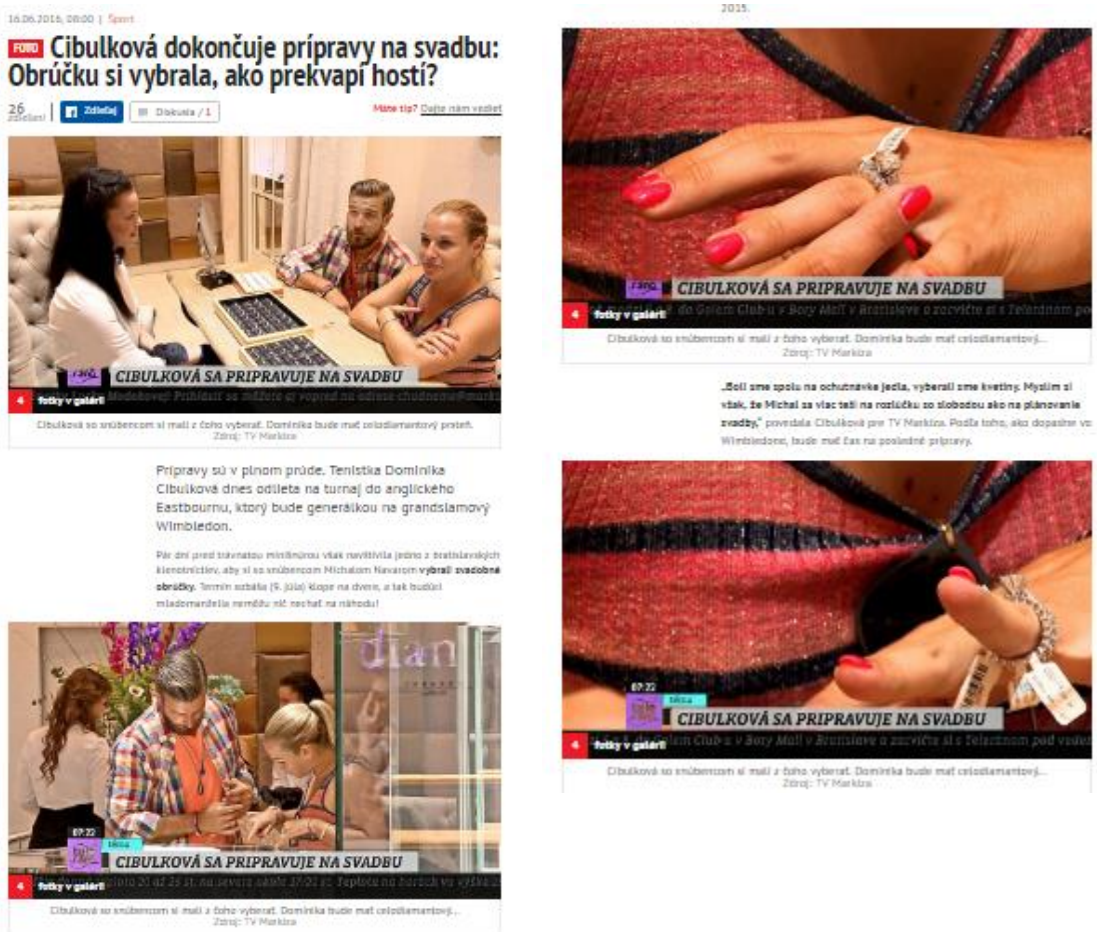

ALO diamonds

Médium: Slovenka
Dátum: 6.7.2016
Titulok: Titulka, Chcela by som deň svadby natiahnúť na 48 hodín!

ALO diamonds

Médium: Plus jeden deň
Dátum: 7.7.2016
Titulok: Na svadbe budú 2 nevesty

Štefečeková obhájila titul

Slovenská reprezentantka Zuzana Rehák-Štefečeková obhájila titul majsterky Európy v trape. V súťaži družstiev obsadili Slovenky šieste miesto.

Bývalý československý reprezentant a legenda košického hokeja Bedřich Brunclík sa v stredu 6. júla dožil životného jubilea 70 rokov.

Jubilant Brunclík

Tenistka Cibulková už hodila prehru za hlavu, teší sa na sobáš a veselicu

Dominika a Michal oblečú sučku Miu za nevestu.

Cibulkovej tím sa vrátil včera z Wimbledonu domov.

Na svadbe budú dve nevesty

Dominika už v bielej žiarila, uvidíme, čím prekvapí na svadbe.

BRATISLAVA - Tenis pôjde na chvíľu bokom a všetko sa chystá na veľký deň. Dominika Cibulková (27) sa vrátila z Wimbledonu po prehratom štvrťfinále a už sa teší na sobotňajšiu svadbu. Deníku Plus JEDEN DEŇ prezradila, prečo sa bude vydávať práve v Dóme sv. Martina i to, ako vyparádi svojich psíkov.

Po vašej úspešnej šnúre na grandslame vo Wimbledone to vyzeralo, že svadbu musíte presunúť. Mysleli ste v podvedomí na to, že keď prehrám štvrťfinále s Vesninovou, môžem sa vydať podľa plánu?

- Nie, kdeže, mali sme to naplánované tak, že keby som vyhrala, tak to posunieme, ale takto platí sobota 9. 7., sme tam. Samozrejme, že po prehre som bola sklamaná, ale potom som povedala, že wau, teraz sa už teším na svadbu.

Na prípravu už nemáte veľa času. Stihnete všetko?

- Jasné, všetko je zariadené, o všetko sa postarala agentúra. Ja naozaj už iba prídem na hotové. Už sa stavia stan. Jediné, čo ma mrzí, že som si mala ísť dať zafarbiť vlasy, ale to už nestihnem, kašlem na to, pôjdem takto, s tým som sa zmierila.

Nevesta by pred svadbou nemala spať s budúcim manželom. Dodržíte tradíciu, kedže s Michalom už máte spoločnú domácnosť?

- Áno, jasné. Pred svadbou spíme s kamarátkami v hoteli v centre mesta a v sobotu ráno sa už začnem chystať.

Je teraz módou mať sobáš v dejisku hostiny - vo vašom prípade v kostieli v Oponiciach. Nechceli ste mať súkromie práve takto?

- Od agentúry sme dostali tiež túto možnosť a odporúčanie, že ak chceme mať súkromie, tam to vedia zabezpečiť. Ale ja som veriaca a vždy som chcela mať svadbu v kostole.

Nevestine šaty hýbajú pre ženícha prekvapením. Videl už Michal tie vaše alebo dodržíte tradíciu?

- Samozrejme, že nevidel. Obaja sa tešíme na ten moment, keď ma prvýkrát uvidí v kostole. Na svadbe budeme mať veľa tradícií, napríklad aj čepčenie.

Áno sa bude Dominika Cibulková volať po sobáši?

- Na tenisových kurtoch si nechám svoje meno, ale v osobnom živote budem Dominika Navara Cibulková.

Budete mať na svadbe aj niečo netradičné tenisové?

- Určite nie. Žiadne prekrížené rakety, keď vyjdeme von z kostola (smiech).

Ako „vyľudňujete" na svadbu svojich psíkov? Budú za družičky?

- Máme psa Woodyho a sučku Miu, budú tiež ako ženích s nevestou.

Po svadbe prichádza na rad svadobná cesta. Stihnete nejaký?

- Dva týždne po svadbe sa začína americká séria, v ktorej je aj olympiáda a končí sa budú US Open. Čiže na dovolenky teraz nie je čas.

Lucia Petrincová, FOTO: Vlado Benko jr, archív

VIDEO nájdete na plusjeden.sk/cibulkova

ALO diamonds

Médium: tivi.cas.sk
Dátum: 7.7.2016
Titulok: Zákulisie svadby Dominiky Cibulkovej
Link: http://tivi.cas.sk/video/2503370/velkolepa-svadba-cibulkovej-unikli-detaily-sperky-a-obrucky-za-hriesne-vysoku-sumu

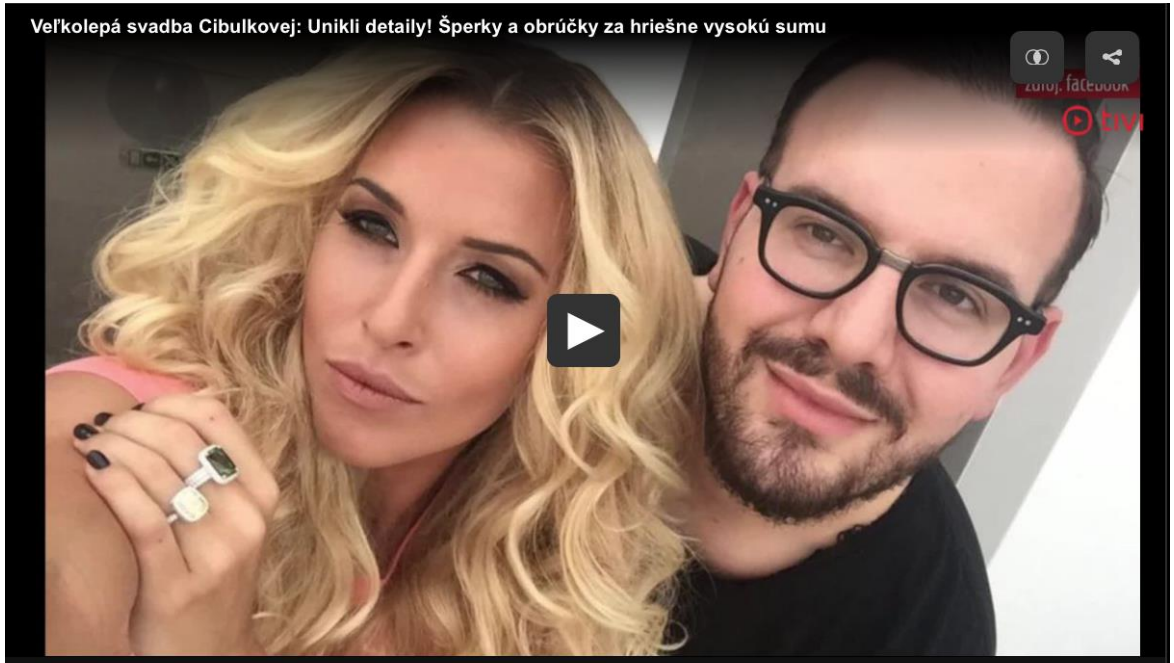

Veľkolepá svadba Cibulkovej: Unikli detaily! Šperky a obrúčky za hriešne vysokú sumu

Prípravy na sobáš úspešnej tenistky Dominiky Cibulkovej (27) so snúbencom Michalom Navarom (31) sú v plnom prúde! V stredu podvečer obaja pricestovali na Slovensko z Anglicka, kde Dominika vypadla vo Wimbledone po skvelých výsledkoch až vo štvrťfinále. Teraz sa už obaja sústreďujú len na ich veľký deň!

ALO diamonds

Médium: cas.sk
Dátum: 8.7.2016
Titulok: Veľkolepá svadba Cibulkovej: Unikli detaily ! Šperky a obrúčky za hriešne vysokú sumu
Link: http://www.cas.sk/clanok/422476/velkolepa-svadba-cibulkovej-unikli-detaily-sperky-a-obrucky-za-hriesne-vysoku-sumu/

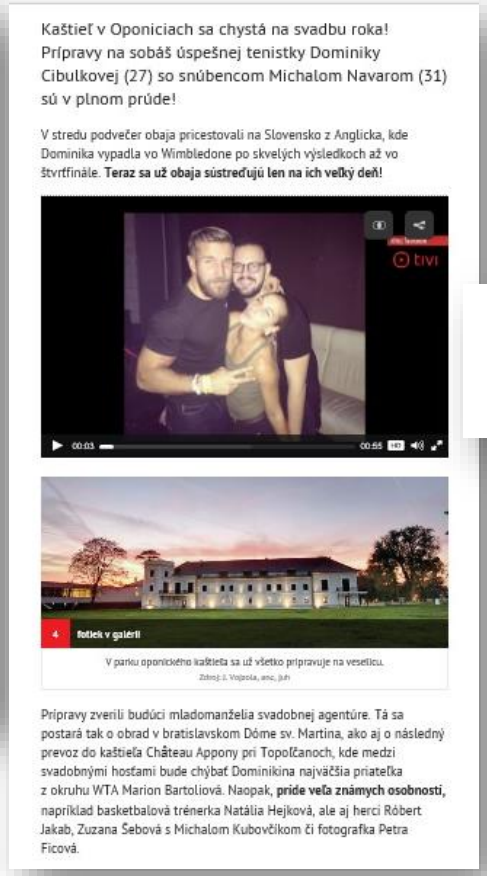

Hviezdu večera ozdobia náušnice a náramok, ktoré špeciálne na svadbu zhotovila firma ALO Diamonds. **Ich cena spolu so snubným prsteňom a obrúčkami rovnakej značky presiahne 300-tisíc eur!**

ALO diamonds

Médium: Plus jeden deň
Dátum: 8.7.2016
Titulok: Cibulková bude na svadbe žiariť. Nevesta za 300-tisíc
Titulka: Bude z nej nevesta za 300-tisíc eur

ALO diamonds

Médium: pluska.sk
Dátum: 8.7.2016
Titulok: Cibulková bude na svadbe zasypaná zlatom: Pozrite, akú hodnotu majú jej šperky
Link: http://www.pluska.sk/sport/tenis/07/cibulkova-bude-svadbe-ziarit-luxusne-sperky-za-300-tisic.html

Pluska

Plus JEDEN DEŇ | Plus 7 Dní | Emma | Glanc | Záhradkár | Zdravie | Pekné bývanie | Dobré jedlo | Break

Správy | Šoubiznis | Regióny | Krimi | Šport | Auto | Zaujímavosti | Rady a tipy

pluska.sk / šport / tenis

FOTO VNÚTRI Cibulková bude na svadbe zasypaná zlatom: Pozrite, akú hodnotu majú jej šperky

08. júl 2016, 08:00 4

Tweet | Odporučiť 387 | Páči sa mi t

Naša skvelá tenistka Dominika Cibulková (27) sa vrátila pred pár dňami z Wimbledonu po prehratom štvrťfinále. Po návrate ju čakali posledné prípravy na sobotňajší deň D jej života. Bude sa totiž vydávať za dlhoročného priateľa Michala Navaru (31). Zistili sme nové zaujímavé podrobnosti zo zákulisia svadby roka.

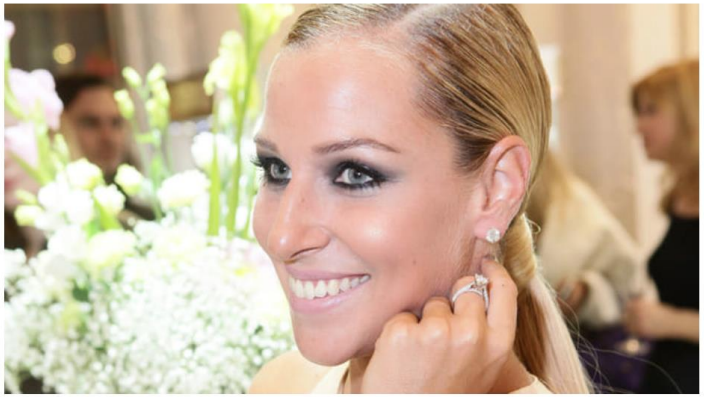

Dominika Cibulková si potrpí na šperky.
Autor: Plus JEDEN DEŇ/Matej Kalina

Týkajú sa spomínaných posledných príprav a samotnej nevesty. Dominika sa netají, že si potrpí na moderný štýl a luxus. Známa je svojou láskou ku kabelkám, no na verejnosti sa neraz objavila aj so vzácnymi šperkami. Na sobotňajšej svadbe ich bude mať na sebe v hodnote až 300-tisíc eur.

Náramok je z bieleho zlata.

Náušnice majú 3 - karátové diamanty.

Snubný prsteň je tiež z bieleho zlata.

Čítajte viac

› VIDEO: Cibulkovej superschopnosť. Vo Wimbledone čuchom šokovala televíziu

„Dominika bude mať na sebe výnimočné a najdrahšie náušnice z bieleho zlata s 3-karátovými diamantmi. Jej ruku bude zdobiť náramok z bieleho zlata posiatymi diamantmi. Obrúčky boli exkluzívne navrhnuté v klenotníctve v ateliéri ALO diamonds,“ prezradil nám zdroj blízky k našej sympatickej tenistke Dominike Cibulkovej.

ALO diamonds

Médium: Nový čas
Dátum: 8.7.2016
Titulok: Šperky a obrúčky za 300 000 eur!
Titulka: Unikli detaily svadby!

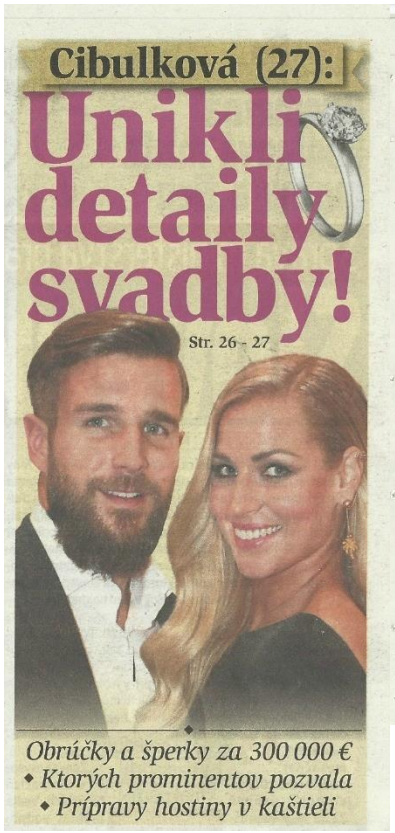

ALO diamonds

Médium: aktualne.atlas.sk
Dátum: 9.7.2016
Titulok: POME pred oltár. Z Cibulkovej je už pani: Celé som to preplakala
Link: http://sport24.aktualne.atlas.sk/tenis/pome-pred-oltar-z-cibulkovej-je-pani-cele-som-preplakala.html

Šport24.sk

HIO 2016 Futbal Hokej Cyklo Moto Tenis Atletika Letné športy Zimné špo

TENIS 09.07.2016

POME pred oltár. Z Cibulkovej je už pani: Celé som to preplakala

Tagy

tenis tenis ženy

Tipujte s Fortunou

FK Astana - Celtic

2.37 3.03 3.35

OPONICE - Urobila životný prestup, ktorý bol ťažší než premeniť mečbal v dôležitom zápase. Slovenská tenisová jednotka Dominika Cibulková si v sobotu vzala za manžela dlhoročného priateľa Michala Navaru. Nevesta žiarila v rozprávkových šatách s päťmetrovou vlečkou a priznala, že pred oltárom nechýbali u oboch novomanželov ani slzy dojatia a šťastia.

Dominiku pred Dómom svätého Martina v Bratislave čakala asi stovka fanúšikov, ktorí ju do kostola vyprevádzali jej tradičným pokrikom Pomee. Po viac než hodine vyšla z chrámu už ako vydatá pani. **„Celé som to preplakala. Je to krásne, veľmi sa teším,"** vyohrlila zo seba už Dominika Navara Cibulková, ktorá však na kurtoch bude naďalej používať meno bez zmeny.

"Nebudeme to zbytočne komplikovať. Nechcem, aby si ma ľudia mýlili so Suarezovou Navarrovou," vysvetlila s úsmevom.

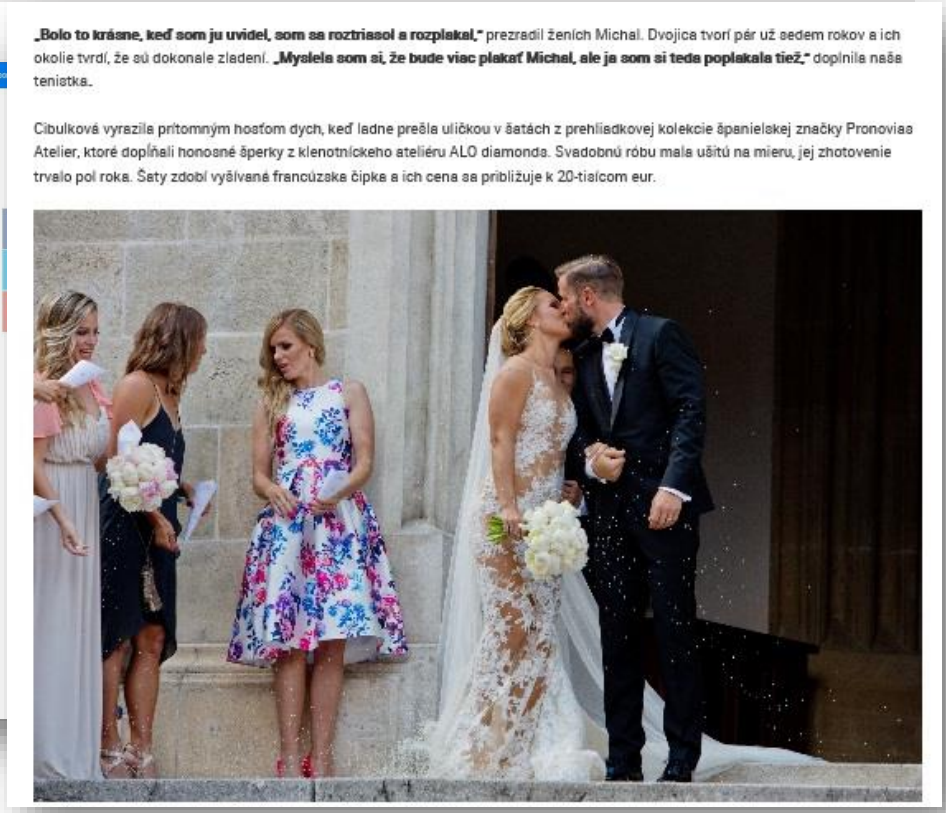
„Bolo to krásne, keď som ju uvidel, som sa roztriasol a rozplakal," prezradil ženích Michal. Dvojica tvorí pár už sedem rokov a ich okolie tvrdí, že sú dokonale zladení. **„Myslela som si, že bude viac plakať Michal, ale ja som si teda poplakala tiež,"** doplnila naša tenistka.

Cibulková vyrazila prítomným hosťom dych, keď ladne prešla uličkou v šatách z prehliadkovej kolekcie španielskej značky Pronovias Atelier, ktoré dopĺňali honosné šperky z klenotníckeho ateliéru ALO diamonds. Svadobnú róbu mala ušitú na mieru, jej zhotovenie trvalo pol roka. Šaty zdobí vyšívaná francúzska čipka a ich cena sa približuje k 20-tisícom eur.

ALO diamonds

Médium: pluska.sk
Dátum: 9.7.2016
Titulok: Prvé slová dojatej Dominiky Cibulkovej a jej manžela: Slzy šťastia pred oltárom
Link: http://www.pluska.sk/sport/ostatne/07/prve-slova-dojatej-dominiky-cibulkovej-jej-manzela-slzy-stastia-pred-oltarom.html

Prvé slová dojatej Dominiky Cibulkovej a jej manžela: Slzy šťastia pred oltárom

09. júl 2016, 19:00

Tweet Odporučiť Páči sa mi to

Urobila životný prestup, ktorý bol ťažší než premeniť mečbal v dôležitom zápase. Slovenská tenisová jednotka Dominika Cibulková si v sobotu vzala za manžela dlhoročného priateľa Michala Navaru. Nevesta žiarila v rozprávkových šatách s päťmetrovou vlečkou a priznala, že pred oltárom nechýbali u oboch novomanželov ani slzy dojatia a šťastia.

Šťastní mladomanželia: Dominika Cibulková a Michal Navara.
Autor: Plus JEDEN DEŇ/Michal Smrčok

Cibulková vyrazila prítomným hosťom dych, keď ladne prešla uličkou v šatách z prehliadkovej kolekcie španielskej značky Pronovias Atelier, ktoré dopĺňali honosné šperky z klenotníckeho ateliéru ALO diamonds. Svadobnú róbu mala ušitú na mieru, jej zhotovenie trvalo pol roka. Šaty zdobí vyšívaná francúzska čipka a ich cena sa približuje k 20-tisícom eur.

Svadobnú róbu podčiarkli unikátne šperky. Nevestu zdobili náušnice z bieleho zlata osadené 3-karátovými diamantmi a elegantný náramok posiaty 225 diamantmi. Pomyselnou čerešničkou bol exkluzívny diamantový zásnubný prsteň, vykladaný 88 diamantami a obrúčky.

ALO diamonds

Médium: cas.sk
Dátum: 9.7.2016
Titulok: Cibulková ako nevesta vyrazila všetkým dych. Tajomstvo jej dokonalej vyzáže prezradené!
Link: http://www.cas.sk/clanok/423012/cibulkova-ako-nevesta-vyrazila-vsetkym-dych-tajomstvo-jej-dokonalej-vizaze-prezradene/

Svadobné šaty a závoj dokonale dotvárali aj šperky za státisíce eur od ALO diamonds. Náušnice boli z bieleho zlata osadené diamantmi, náramok zdobilo až 225 diamantov. Na pravej ruke mala Dominika prsteň vykladaný 88 diamantmi. Obrúčky mladomanželov sú z bieleho zlata, Dominika je celá vykladaná diamantmi. **Nevestu dokopy zdobili šperky za 300-tisíc eur.**

16 fotiek v galérii

Obrúčka Dominiky Cibulkovej
Zdroj: ALO diamonds

Exkluzívnu svadobnú róbu si tenistka vybrala deň pred Vianocami, no priamo zo Španielska jej prišla len tri týždne pred svadbou. **Šaty zdobí francúzska čipka a ich hodnota sa odhaduje na 20-tisíc eur.** Dominika si k šatám vybrala aj topánky z dielne známej módnej značky Jimmy Choo, ktoré zdobili iniciálny DCN (Dominika Cibulková Navara).

Mladomanželia Dominika a Michal Navarovi.

ALO diamonds

Médium: tvnoviny.sk
Dátum: 9.7.2016
Titulok: Dominika Cibulková bola prenádherná nevesta. Ukázala obrúčky
Link: http://www.tvnoviny.sk/soubiz/1833497_dominika-cibulkova-bola-prenadherna-nevesta-ukazala-obrucky

TVNOVINY.SK

Dominika Cibulková bola prenádherná nevesta. Ukázala obrúčky

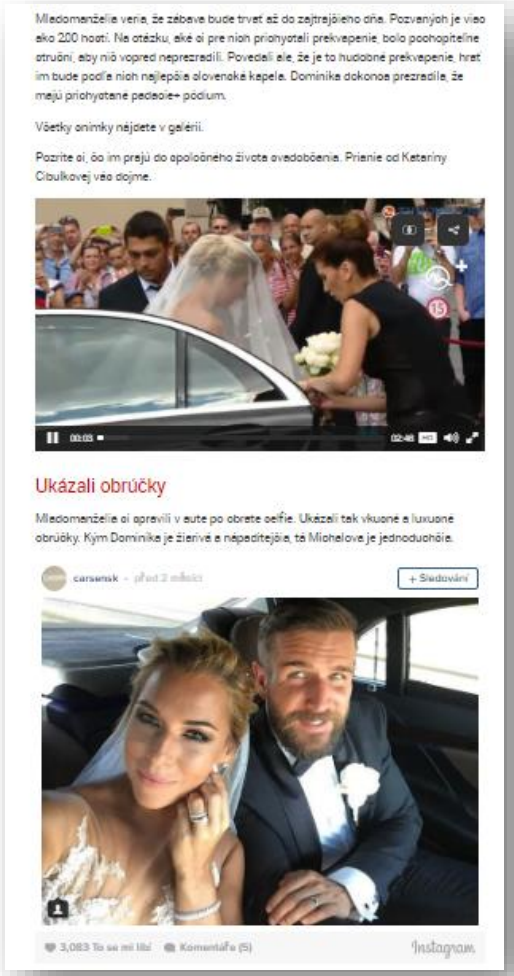
Ukázali obrúčky

Dobre naladený ženích a prenádherná nevesta

ALO diamonds

Médium: korzar.sme.sk
Dátum: 10.7.2016
Titulok: Všetko o svadbe Dominiky Cibulkovej. Spievali jej Elán i Dara, brilianty za 300–tisíc eur
Link: http://korzar.sme.sk/c/8218137/vsetko-o-svadbe-dominiky-cibulkovej-spievali-jej-elan-i-dara-brilianty-za-300tisic-eur.html#ixzz4L3ypQU8m

Korzár

Všetko o svadbe Dominiky Cibulkovej. Spievali jej Elán i Dara, brilianty za 300–tisíc eur

Ako očarujúca princezná vyzerala vo svoj svadobný deň naša najlepšia tenistka.

10. júl 2016 o 14:50 Spracovala: Anna Novotná

Písmo: A⁻ | A⁺

Šaty s vlečkou, striebrom vyšívané.... ako očarujúca princezná vyzerala vo svoj svadobný deň naša najlepšia tenistka. Dominika Cibulková sa v sobotu vydala za dlhoročného priateľa Michala Navaru a bola to skutočne ohromujúca svadba roka. Zahrali aj elánisti a Dara Rolins.

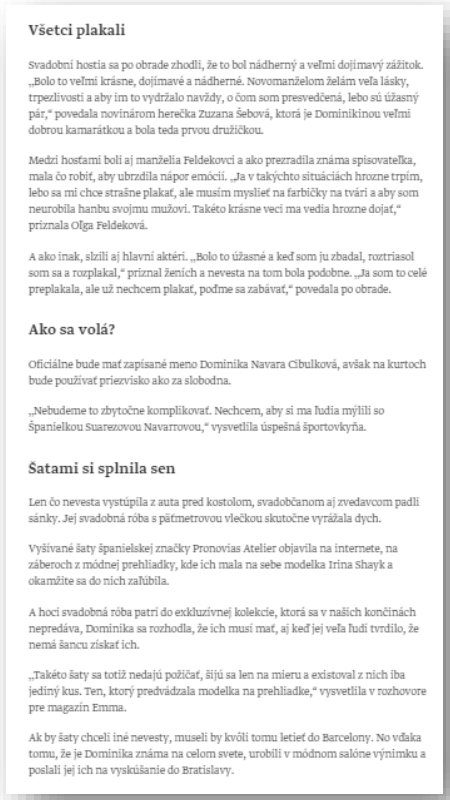

Všetci plakali

Svadobní hostia sa po obrade zhodli, že to bol nádherný a veľmi dojímavý zážitok. „Bolo to veľmi krásne, dojímavé a nádherné. Novomanželom želám veľa lásky, trpezlivosti a aby im to vydržalo navždy, o čom som presvedčená, lebo sú úžasný pár," povedala novinárom herečka Zuzana Šebová, ktorá je Dominikinou veľmi dobrou kamarátkou a bola teda prvou družičkou.

Medzi hosťami boli aj manželia Feldekovci a ako prezradila známa spisovateľka, mala čo robiť, aby ubrzdila nápor emócií. „Ja v takýchto situáciách hrozne trpím, lebo sa mi chce strašne plakať, ale musím myslieť na farbičky na tvári a aby som neurobila hanbu svojmu mužovi. Takéto krásne veci ma vedia hrozne dojať," priznala Olga Feldeková.

A ako inak, slzili aj hlavní aktéri. „Bolo to úžasné a keď som ju zbadal, roztriasol som sa a rozplakal," priznal ženích a nevesta na tom bola podobne. „Ja som to celé preplakala, ale už nechcem plakať, poďme sa zabávať," povedala po obrade.

Ako sa volá?

Oficiálne bude mať zapísané meno Dominika Navara Cibulková, avšak na kurtoch bude používať priezvisko ako za slobodna.

„Nebudeme to zbytočne komplikovať. Nechcem, aby si ma ľudia mýlili so Španielkou Suarezovou Navarrovou," vysvetlila úspešná športovkyňa.

Šatami si splnila sen

Len čo nevesta vystúpila z auta pred kostolom, svadobčanom aj zvedavcom padli sánky. Jej svadobná róba s päťmetrovou vlečkou skutočne vyrážala dych.

Vyšívané šaty španielskej značky Pronovias Atelier objavila na internete, na záberoch z módnej prehliadky, kde ich mala na sebe modelka Irina Shayk a okamžite sa do nich zaľúbila.

A hoci svadobná róba patrí do exkluzívnej kolekcie, ktorá sa v našich končinách nepredáva, Dominika sa rozhodla, že ich musí mať, aj keď jej veľa ľudí tvrdilo, že nemá šancu získať ich.

„Takéto šaty sa totiž nedajú požičať, šijú sa len na mieru a existoval z nich iba jediný kus. Ten, ktorý predvádzala modelka na prehliadke," vysvetlila v rozhovore pre magazín Emma.

Ak by šaty chceli iné nevesty, museli by kvôli tomu letieť do Barcelony. No vďaka tomu, že je Dominika známa na celom svete, urobili v módnom salóne výnimku a poslali jej ich na vyskúšanie do Bratislavy.

Kráľovské šperky

Svadobnú róbu dopĺňali unikátne šperky, ktoré stáli dych vyrážajúcu sumu. Okrem náušníc z bieleho zlata s 3-karátovými diamantmi mala nevesta elegantný náramok posiaty 225 diamantmi, zásnubný prsteň s 88 diamantmi a nechýbali ani luxusné obrúčky.

Podľa módneho návrhára Andreja Kusalíka, ktorý Dominike šil šaty, do ktorých sa neskôr prezliekla, bola cena šperkov 300-tisíc eur.

Dominika naozaj nič nenechala na náhodu a špeciálne si dala záležať aj na svadobných topánkach.

Saténové lodičky boli vychýrenej britskej značky Jimmy Choo a aj tie si dala ušiť na mieru, pretože si tam chcela dať vyraziť iniciály a aj dátum svadby.

ALO diamonds

Médium: femme.sk
Dátum: 10.7.2016
Titulok: Nádherná nevesta Dominika Cibulková
Link: http://femme.sk/index.php/moda/ine/item/8549-nadherna-nevesta-dominika-cibulkova

femme

Móda | Bývanie | Kuchyňa | Voľný čas | Krása | Zdravie | Dôverne

Móda ▸ Iné ▸ Nádherná nevesta Dominika Cibulková

Nádherná nevesta Dominika Cibulková

Napísal TS 10. júl 2016 Veľkosť písma | Tlačiť | Email

Slovenská tenisová jednotka zažila jeden z najkrajších okamihov v živote, keď v bratislavskom Dóme sv. Martina povedala „áno" dlhoročnému partnerovi Michalovi Navarovi. Na svoj veľký deň zvolila výnimočnú dizajnérsku róbu a šperky zdobené 333 diamantami.

Exkluzívna svadobná róba z prehliadkovej kolekcie Pronovias Atelier bola šitá na mieru a jej zhotovenie trvalo pol roka. Dominika si šaty prvýkrát vyskúšala deň pred Vianocami a priamo zo Španielska dorazili tri týždne pred svadbou. Šaty zdobí vyšívaná francúzska čipka a ich cena sa približuje k 20-tisícom eur. Hodvábne topánky značky Jimmy Choo boli tak isto vytvorené na mieru a zdobia ich iniciálky nevesty. Závoj dlhý sedem metrov, bol špeciálne objednaný zo Španielska a dopĺňa ho spona do vlasov z pravého striebra a kryštálov Swarovski.

3-karátovými diamantmi a elegantný náramok posiaty 225 diamantmi. Pomyselnou čerešničkou bol exkluzívny diamantový zásnubný prsteň, vykladaný 88 diamantami a obrúčky. Tie na mieru pre novomanželov vyrobili v klenotníckom ateliéri ALO diamonds. Obrúčky sú vyhotovené z bieleho zlata a Dominikina je celodiamantová. Celková hodnota šperkov, ktoré zdobili nádhernú nevestu, sa vyšplhala k neuveriteľným 300-tisíc eur.

Svadobný look Dominika zverila do rúk blízkemu kamarátovi a osobnému stajlistovi Andrejovi Kusalíkovi. „Dominika sa na svoj najkrajší deň v živote chcela svedomite pripraviť, preto sme zvolili absolútnu špičku v kategórii svadobných siat, značku Pronovias Atelier. Som veľmi šťastný, že vďaka Majke Mikmanovej, ktorá ma svadobný salón v Trenčíne, sa nám podarilo túto exkluzívnu svadobnú róbu objednať. Dominiku tieto šaty vystihujú ako silnú, nádheru ženu a modernú nevestu. Dominika miluje šperky a častokrát sa nimi odmeňuje po športových výkonoch, preto sme oslovili spoločnosť ALO diamonds, s ktorou Dominika spolupracuje, aby vytvorila špeciálny luxusný a zároveň minimalistický set klenotov, ktorý sa dokonalo hodí k tejto honosnej róbe," uviedol Andrej.

Náušnice ALO diamonds, biele 18 kt zlato, 2 diamanty, cena 210 000 euro, ALO diamonds

Náramok ALO diamonds, biele 18 kt zlato, 255 diamantov, cena 40 000 euro, ALO diamonds

Exkluzívny snubný prsteň ALO diamonds, biele 18 kt zlato, 88 diamantov, cena 40 000 euro, ALO diamonds

Exkluzívna obrúčka ALO diamonds, biele 18 kt zlato, 18 diamantov, cena 10 000 euro, ALO diamonds

ALO diamonds

Médium: lenprezeny.sk
Dátum: 10.7.2016
Titulok: Nádherná nevesta Dominika Cibulková
Link: http://www.lenprezeny.sk/hodnota-outfitu-nevesty-sa-priblizuje-zavratnej-sume-350-tisic-eur/

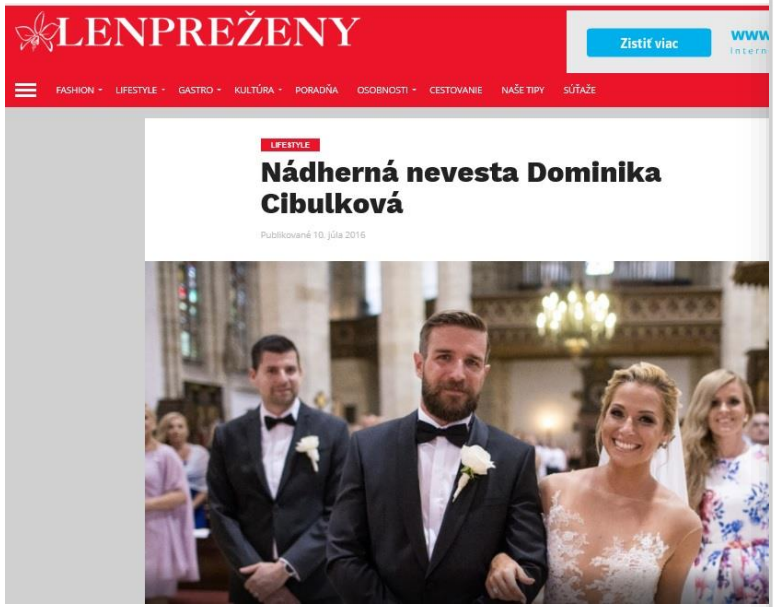

Slovenská tenisová jednotka zažila jeden z najkrajších okamihov v živote, keď v bratislavskom Dóme sv. Martina povedala „áno" dlhoročnému partnerovi Michalovi Navarovi. Dominika vyrazila prítomným hosťom dych, keď ladne prešla uličkou v šatách z prehliadkovej kolekcie španielskej značky Pronovias Atelier, ktoré dopĺňali honosné šperky z klenotníckeho ateliéru ALO diamonds.

Exkluzívna svadobná róba z prehliadkovej kolekcie Pronovias Atelier bola šitá na mieru a jej zhotovenie trvalo pol roka. Dominika si šaty prvýkrát vyskúšala deň pred Vianocami a priamo zo Španielska dorazili tri týždne pred svadbou. Šaty zdobí vyšívaná francúzska čipka a ich cena sa približuje k 20-tisícom eur. Hodvábne topánky značky Jimmy Choo boli tak isto vytvorené na mieru a zdobia ich iniciálky nevesty. Závoj dlhý sedem metrov, bol špeciálne objednaný zo Španielska a dopĺňa ho spona do vlasov z pravého striebra a kryštálov Swarovski.

Svadobnú róbu podčiarkli unikátne šperky. Nevestu zdobili náušnice z bieleho zlata osadené 3-karátovými diamantmi a elegantný náramok posiaty 225 diamantmi. Pomyselnou čerešničkou bol exkluzívny diamantový zásnubný prsteň, vykladaný 88 diamantami a obrúčky. Tie na mieru pre novomanželov vyrobili v klenotníckom ateliéri ALO diamonds. Obrúčky sú vyhotovené z bieleho zlata a Dominikina je celodiamantová. Celková hodnota šperkov, ktoré zdobili nádhernú nevestu, sa vyšplhala k neuveriteľným 300-tisíc eur.

Svadobný look Dominika zverila do rúk blízkemu kamarátovi a osobnému stajlistovi Andrejovi Kusalíkovi. *„Dominika sa na svoj najkrajší deň v živote chcela svedomite pripraviť, preto sme zvolili absolútnu špičku v kategórii svadobných siat, značku Pronovias Atelier. Som veľmi šťastný, že vďaka Majke Mikmanovej, ktorá ma svadobný salón v Trenčíne, sa nám podarilo túto exkluzívnu svadobnú róbu objednať. Dominiku tieto šaty vystihujú ako silnú, nádheru ženu a modernú nevestu. Dominika miluje šperky a častokrát sa nimi odmeňuje po športových výkonoch, preto sme oslovili spoločnosť ALO diamonds, s ktorou Dominika spolupracuje, aby vytvorila špeciálny luxusný a zároveň minimalistický set klenotov, ktorý sa dokonalo hodí k tejto honosnej róbe,"* uviedol Andrej.

ALO diamonds

Médium: najkrajsiemodelky.com
Dátum: 10.7.2016
Titulok: Nevesta Dominika Cibulková pred oltárom (foto z obradu)
Link: http://www.najkrajsiemodelky.com/nevesta-dominika-cibulkova-pred-oltarom-foto-obradu

FB PAGE FB GROUP INSTAGRAM BLOG LAPKINN ATELIER RBG STYLE – POPRAD O NÁS

NAJKRAJSIE MODELKY

Portál o móde, fotografii a lifestyle.

TRENDY MISS PREHLIADKY EDITORIÁL FOTOBLOG RECEPTY

NAJNOVŠIE | TRENDY

Nevesta Dominika Cibulková pred oltárom (foto z obradu)

NAJKRAJŠIE MODELKY — 10. JÚLA 2016

Tenistka Dominika Cibulková zažila v sobotu jeden z najkrajších okamihov v živote, keď v bratislavskom Dóme sv. Martina povedala „áno" dlhoročnému partnerovi Michalovi Navarovi.

Dominika doslova žiarila, keď prechádzala uličkou v šatách z prehliadkovej kolekcie španielskej značky Pronovias Atelier.

Tie dopĺňali honosné šperky z klenotníckeho ateliéru ALO Diamonds v hodnote 300-tisíc eur.

Článok pokračuje pod galériou

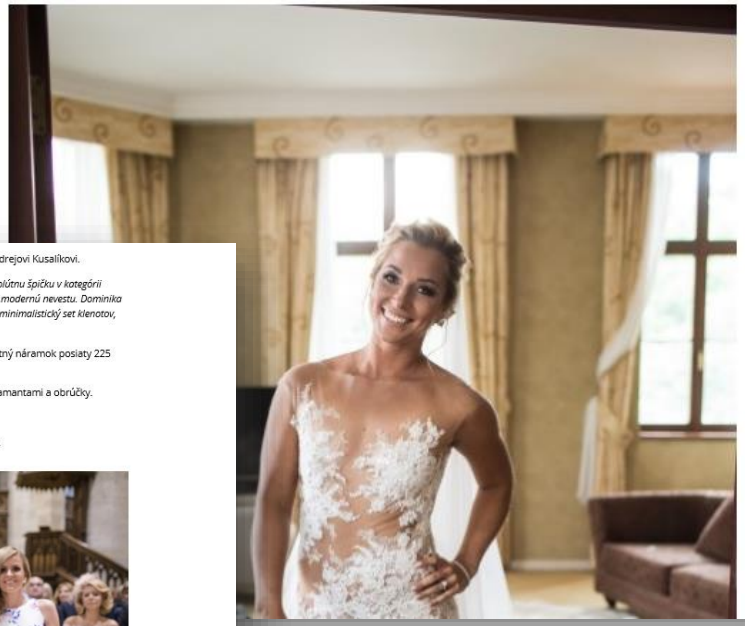

Svadobný look Dominika zverila do rúk blízkemu kamarátovi a osobnému stajlistovi Andrejovi Kusalíkovi.

„Dominika sa na svoj najkrajší deň v živote chcela svedomite pripraviť, preto sme zvolili absolútnu špičku v kategórii svadobných siat, značku Pronovias Atelier. Tieto šaty ju vystihujú ako silnú, nádheru ženu a modernú nevestu. Dominika miluje šperky a častokrát sa nimi odmeňuje po športových výkonoch, preto chceli luxusný a minimalistický set klenotov, ktorý sa dokonalo hodí k tejto honosnej róbe," uviedol Andrej.

Nevestu tak zdobili náušnice z bieleho zlata osadené 3-karátovými diamantmi a elegantný náramok posiaty 225 diamantmi.

Pomyselnou čerešničkou bol exkluzívny diamantový zásnubný prsteň, vykladaný 88 diamantami a obrúčky.

Obrúčky sú vyhotovené z bieleho zlata a Dominikina je celodiamantová.

Najkrajšie modelky o tom informovala Kateryna Matušková z agentúry SKPR Strategies.

ALO
diamonds

Médium: tvnoviny.sk
Dátum: 10.7.2016
Titulok: Luxusná nevesta. Zo sumy šiat s šperkov Dominiky Navara Cibulkovej odpadnete
Link: http://www.tvnoviny.sk/soubiz/1833571_luxusna-nevesta-zo-sumy-siat-a-sperkov-dominiky-navara-cibulkovej-odpadnete

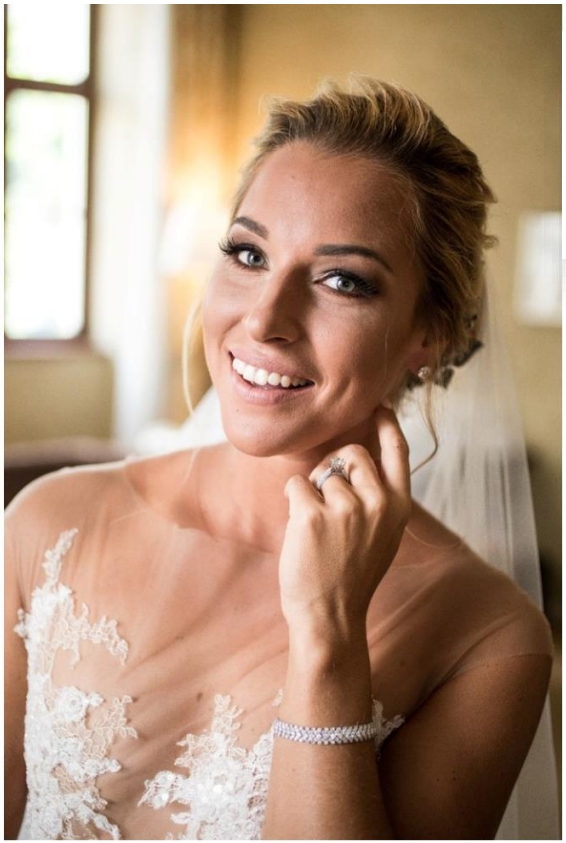

Dominika_1.JPG *Foto: Alo diamonds*

Náušnice *- biele 18 kt zlato, 2 diamanty, cena 210 000 euro.*

Náramok *- biele 18 kt zlato, 255 diamantov, cena 40 000 euro.*

Exkluzívny snubný prsteň *- biele 18 kt zlato, 88 diamantov, cena 40 000 euro.*

Exkluzívna obrúčka *- biele 18 kt zlato, 18 diamantov, cena 10 000 euro.*

ALO
diamonds

Médium: zenskyweb.sk
Dátum: 10.7.2016
Titulok: Svadobný otfit Dominiky Cibulkovej: Jeho hodnota vyráža dych!
Link: http://zenskyweb.sk/clanok/32921-svadobny-outfit-dominiky-cibulkovej-jeho-hodnota-vyraza-dych

Ženskýweb.sk

rozhovory online | lifestyle | móda | recepty | súťaž | svet kníh | euro2016

DOMOV / SVADOBNÝ OUTFIT DOMINIKY CIBULKOVEJ: JEHO HODNOTA VYRÁŽA DYCH! /

Svadobný outfit Dominiky Cibulkovej: Jeho hodnota vyráža dych!

Autor Redakcia

Čas čítania 1 minute

júl 10, 2016 - 10:07

Zdieľať

Slovenská tenisová jednotka zažila jeden z najkrajších okamihov v živote, keď v bratislavskom Dóme sv. Martina povedala „áno" dlhoročnému partnerovi Michalovi Navarovi. Dominika vyrazila prítomným hosťom dych, keď ladne prešla uličkou v šatách z prehliadkovej kolekcie španielskej značky Pronovias Atelier, ktoré dopĺňali honosné šperky z klenotníckeho ateliéru ALO diamonds.

Svadobnú róbu podčiarkli unikátne šperky. Nevestu zdobili náušnice z bieleho zlata osadené 3-karátovými diamantmi a elegantný náramok posiaty 225 diamantmi. Pomyselnou čerešničkou bol exkluzívny diamantový zásnubný prsteň, vykladaný 88 diamantami a obrúčky. Tie na mieru pre novomanželov vyrobili v klenotníckom ateliéri **ALO diamonds**. Obrúčky sú vyhotovené z bieleho zlata a Dominikina je celodiamantová. Celková hodnota šperkov, ktoré zdobili nádhernú nevestu, sa vyšplhala k neuveriteľným 300-tisíc eur. Hodnota celého outfitu nevesty sa približuje k závratnej sume 350-tisíc eur.

Foto: Alo Diamonds

ALO diamonds

Médium: netky.sk
Dátum: 11.7.2016
Titulok: FOTO Detaily o svadbe Dominiky Cibulkovej: Nevesta za 320-tisíc
Link: http://www.netky.sk/clanok/foto-detaily-o-svadbe-dominiky-cibulkovej-nevesta-za-320-tisic

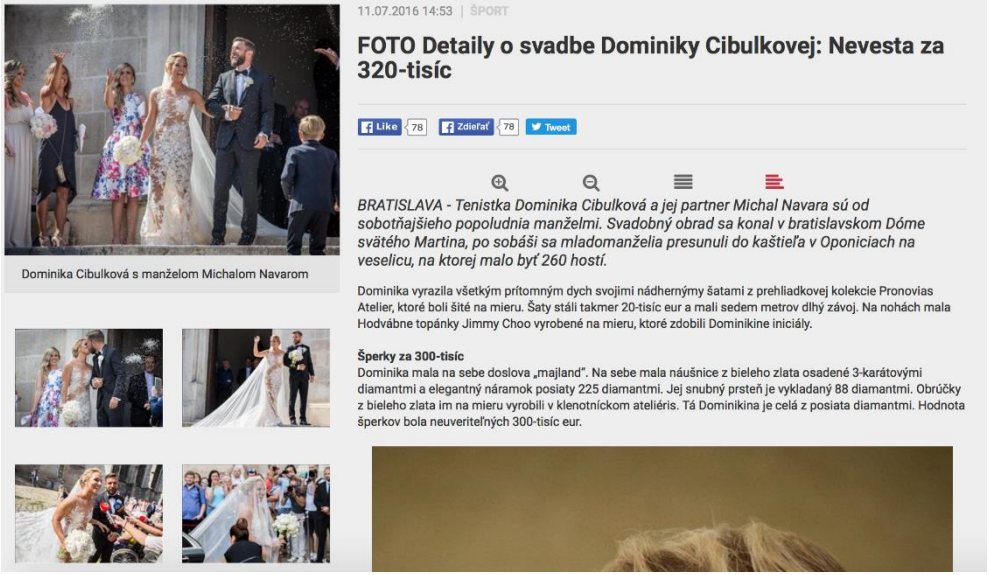

11.07.2016 14:53 | ŠPORT

FOTO Detaily o svadbe Dominiky Cibulkovej: Nevesta za 320-tisíc

Like 78 Zdieľať 78 Tweet

Dominika Cibulková s manželom Michalom Navarom

BRATISLAVA - Tenistka Dominika Cibulková a jej partner Michal Navara sú od sobotňajšieho popoludnia manželmi. Svadobný obrad sa konal v bratislavskom Dóme svätého Martina, po sobáši sa mladomanželia presunuli do kaštieľa v Oponiciach na veselicu, na ktorej malo byť 260 hostí.

Dominika vyrazila všetkým prítomným dych svojimi nádhernými šatami z prehliadkovej kolekcie Pronovias Atelier, ktoré boli šité na mieru. Šaty stáli takmer 20-tisíc eur a mali sedem metrov dlhý závoj. Na nohách mala Hodvábne topánky Jimmy Choo vyrobené na mieru, ktoré zdobili Dominikine iniciály.

Šperky za 300-tisíc

Dominika mala na sebe doslova „majland". Na sebe mala náušnice z bieleho zlata osadené 3-karátovými diamantmi a elegantný náramok posiaty 225 diamantmi. Jej snubný prsteň je vykladaný 88 diamantmi. Obrúčky z bieleho zlata im na mieru vyrobili v klenotníckom ateliéris. Tá Dominikina je celá z posiata diamantmi. Hodnota šperkov bola neuveriteľných 300-tisíc eur.

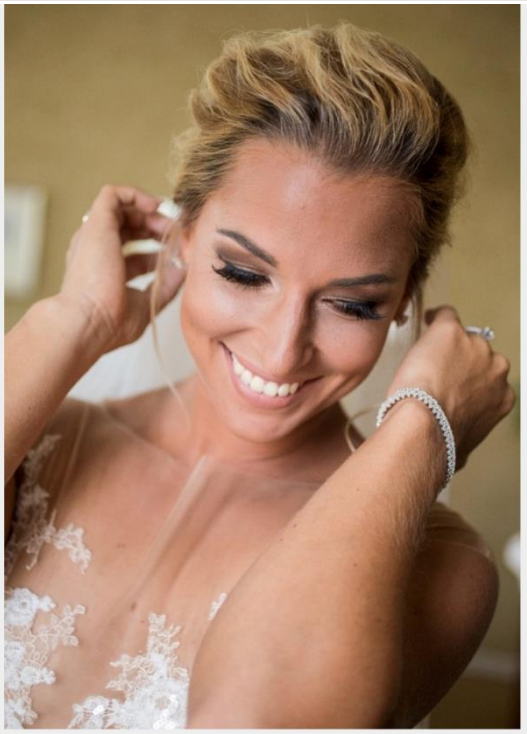

Náušnice - biele 18 karátové zlato, 2 diamanty, cena 210-tisíc eur.
Náramok - biele 18 karátové zlato, 255 diamantov, cena 40-tisíc eur.
Snubný prsteň - biele 18 karátové zlato, 88 diamantov, cena 40-tisíc eur.
Svadobná obrúčka - biele 18 karátové zlato, 18 diamantov, cena 10-tisíc eur.

ALO diamonds

Médium: onavie.sk
Dátum: 11.7.2016
Titulok: Svadba Dominiky Cibulkovej
Link: http://onavie.sk/index.php/onavie-co-je-nove/item/1584-svadba-dominiky-cibulkovej

onavie.sk
lifestyle magazín o tebe a o mne

facebook

Novinky | onavie o zdraví | onavie o móde | onavie a poradí | onavie o tebe | onavie o kuchyni | onavie čo je nové | onavie o jedle | onavie o sexe | Kontakt

Svadba Dominiky Cibuľkovej

Napísal(a) redakcia

Nádherná nevesta Dominika Cibulková si na svoj veľký deň zvolila výnimočnú dizajnérsku róbu a šperky zdobené 333 diamantami

Hodnota outfitu nevesty sa približuje k závratnej sume 350-tisíc eur

Slovenská tenisová jednotka zažila jeden z najkrajších okamihov v živote, keď v bratislavskom Dóme sv. Martina povedala „áno" dlhoročnému partnerovi Michalovi Navarovi. Dominika vyrazila prítomným hosťom dych, keď ladne prešla uličkou v šatách z prehliadkovej kolekcie španielskej značky Pronovias Atelier, ktoré doplňali honosné šperky z klenotníckeho ateliéru ALO diamonds.

facebook

Exkluzívna svadobná róba z prehliadkovej kolekcie Pronovias Atelier bola šitá na mieru a jej zhotovenie trvalo pol roka. Dominika si šaty prvýkrát vyskúšala deň pred Vianocami a priamo zo Španielska dorazili tri týždne pred svadbou. Šaty zdobí vyšívaná francúzska čipka a ich cena sa približuje k 20-tisícom eur. Hodvábne topánky značky Jimmy Choo boli tak isto vytvorené na mieru a zdobia ich iniciálky nevesty. Závoj dlhý sedem metrov, bol špeciálne objednaný zo Španielska a dopĺňa ho spona do vlasov z pravého striebra a kryštálov Swarovski.

Svadobnú róbu podčiarkli unikátne šperky. Nevestu zdobili náušnice z bieleho zlata osadené 3-karátovými diamantmi a elegantný náramok posiaty 225 diamantmi. Pomyselnou čerešničkou bol exkluzívny diamantový zásnubný prsteň, vykladaný 88 diamantami a obrúčky. Tie na mieru pre novomanželov vyrobili v klenotníckom ateliéri ALO diamonds. Obrúčky sú vyhotovené z bieleho zlata a Dominikina je celodiamantová. Celková hodnota šperkov, ktoré zdobili nádhernú nevestu, sa vyšplhala k neuveriteľným 300-tisíc eur.

Svadobný look Dominika zverila do rúk blízkemu kamarátovi a osobnému stajlistovi Andrejovi Kusalíkovi. „Dominika sa na svoj najkrajší deň v živote chcela svedomite pripraviť, preto sme zvolili absolútnu špičku v kategórii svadobných siah, značku Pronovias Atelier. Som veľmi šťastný, že vďaka Majke Mikmanovej, ktorá ma svadobný salón v Trenčíne, sa nám podarilo túto exkluzívnu svadobnú róbu objednať. Dominiku tieto šaty vystihujú ako silnú, nádheru ženu a modernú nevestu. Dominika miluje šperky a častokrát sa nimi odmeňuje po športových výkonoch, preto sme oslovili spoločnosť ALO diamonds, s ktorou Dominika spolupracuje, aby vytvorila špeciálny luxusný a zároveň minimalistický set klenotov, ktorý sa dokonalo hodí k tejto honosnej róbe," uviedol Andrej.

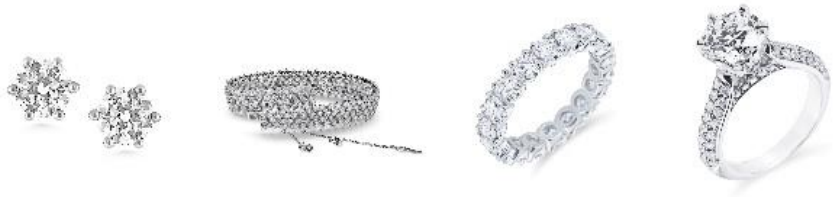

Náušnice ALO diamonds, biele 18 kt zlato, 2 diamanty, cena 210 000 euro, ALO diamonds
Náramok ALO diamonds, biele 18 kt zlato, 255 diamantov, cena 40 000 euro, ALO diamonds
Exkluzívny snubný prsteň ALO diamonds, biele 18 kt zlato, 88 diamantov, cena 40 000 euro, ALO diamonds
Exkluzívna obrúčka ALO diamonds, biele 18 kt zlato, 18 diamantov, cena 10 000 euro, ALO diamonds

ALO
diamonds

Médium: Plus jeden deň
Dátum: 11.7.2016
Titulok: Dominikina rozprávková svadba

AKTUÁLNE

Tenistka Cibulková povedala životné áno Michalovi Navarovi vo veľkom štýle +++ Pre hostí si pripravila prekvapenie

Dominikina rozprávková svadba

Šperky za 300-tisíc

Nechýbal ani herec Kubovčík

Prišiel aj europoslanec

Svadobné šaty za 20-tisíc si vyskúšala Irina Shayk

Otec nevesty stihol pred obradom vyvenčiť psíky

Stylistu tlačili topánky, vybehol v papučkách

Svadobné menu

ALO diamonds

Médium: pravda.sk
Dátum: 11.7.2016
Titulok: Detaily svadby Dominiky Cibulkovej! Šaty za 20-tisíc eur, šperky za 300-tisíc eur
Link: http://koktail.pravda.sk/na-cervenom-koberci/clanok/398742-detaily-svadby-dominiky-cibulkovej-saty-za-20-tisic-eur-sperky-za-300-tisic/

Detaily svadby Dominiky Cibulkovej! Šaty za 20-tisíc eur, šperky za 300-tisíc

#šperk #šaty #Pronovias Atelier #Michal Navara #luxus #Dominika Cibulková #detail

Pravda.sk | 11.07.2016 13:02

Na sobotňajšie popoludnie v Dóme svätého Martina si určite bude pamätať tenistka Dominika Cibulková, ktorá tam povedala áno svojmu partnerovi Michalovi Navarovi. Na nevestu však nezabudnú ani mnohí gratulanti a fanúšikovia, ktorí sa na svadbu prišli pozrieť.

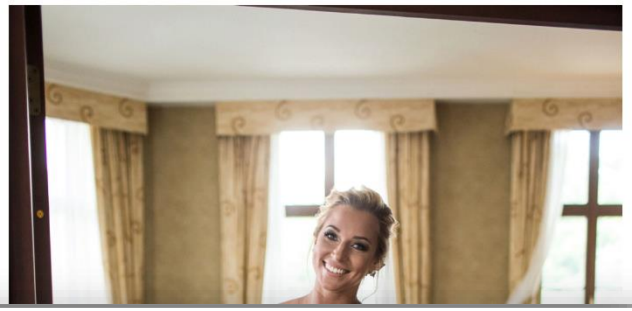

Vytlačiť

Nevesta Dominika Cibulková pár minút pred odchodom na svadobný obrad.

Autor: Alo Diamonds

Pri tom však nezostalo a celkový dojem ešte povýšili luxusné šperky od značky Alo Diamonds, ktorá s Cibulkovou spolupracuje ako celebritnou ambasádorkou už nejaký ten mesiac. Je to očividne obojstranne výhodná spolupráca, keďže tenistka robí klenotom reklamu a vďaka tomu sa mohla v deň D vyzdobiť šperkmi za bezmála 300-tisíc eur.

ALO diamonds

Médium: topky.sk
Dátum: 11.7.2016
Titulok: Cibulkovej svadba: Foto z kostola a účet...len Domča stála 320-tisíc eur !
Link: http://www.topky.sk/cl/100313/1560261/Cibulkovej-svadba--FOTO-z-kostola-a-ucet----Len-Domca-stala-320-tisic-eur

Úvod » Prominenti » Domáci

Cibulkovej svadba: FOTO z kostola a účet... Len Domča stála 320 tisíc eur!

POŠLITE NÁM TIP

Dominika Cibulková povedala áno Michalovi Navarovi.

11.07.2016 08:00

BRATISLAVA - Honosná! Taká bola svadba našej tenistky Dominiky Cibulkovej (27), ktorá v sobotu povedala áno dlhoročnému partnerovi Michalovi Navarovi. Veď len šaty spolu so šperkmi stáli 320 tisíc eur. Pozrite si fotografie z príprav aj z kostola.

Dominika Cibulková sa v sobotu postavila pred oltár a spečatila svoj vzťah s Michalom Navarom manželstvom. Známa tenistka si na svojom veľkom dni dala záležať a vyzerala naozaj skvostne.

Šaty si Dominika vybrala vskutku exkluzívne. Boli šité na mieru a ich výroba trvala pol roka, priamo zo Španielska dorazili tri týždne pred svadbou. Svadobnú róbu zdobila vyšívaná francúzska čipka a cena sa približuje k 20-tim tisícom eur. Dlhý závoj bol tiež špeciálne objednaný zo Španielska.

Vo svoj veľký deň sa Cibulková ozdobila náušnicami z bieleho zlata a diamantov, na náramku sa ich nachádzalo 225. Nechýbal ani diamantový zásnubný prsteň a celodiamantová obrúčka. A cena? Náušnice 210 tisíc eur, náramok 40 tisíc eur, snubný prsteň 40 tisíc eur a obrúčka 10 tisíc eur. Spolu so šatami tak 320 tisíc eur.

Galéria

viac obrázkov »

Nástroje k článku

350

Odporučiť 986

FOTO: Ján Zemiar, Zuzana Gavulová/wildflowers.sk, ALO Diamonds, instagram DR
ZDROJ: ev

Nahlásiť chybu

Súvisiace články

- Cibulková o deťoch: Domča, kedy budeš tehotná?!
- Beh s býkmi v Španielsku sa zmenil na beh o život: Zranili sa štyria ľudia

topky.sk

Bratislava 21 °C
Iné mesto

Hľadaj

DOMÁCE ZAHRANIČNÉ PROMINENTI ŠPORT EKONOMIKA KULTÚRA VOĽNÝ ČAS CESTOVANIE ŽENY MUŽI BÝVANIE

Teror v Nice Brexit Utečenecká kríza Islamský štát Domáci prominenti Zaujímavosti Dobré správy Horoskop TV program Zoznam.sk

Náš tip: Telekom Night run | Štúdio L+S | HLASUJ za Schwarzkopf Elite Model Look 2016!

Utorok, 23. august 2016. Meniny má Filip, zajtra Bartolomej.

Cibulkovej svadba: FOTO z kostola a účet... Len Domča stála 320 tisíc eur!

« Späť na článok

Odporučiť 0

Počúvaj LIVE Alex Hepburn - Under ** Fu

viac na alza.sk

Teraz Dnes 3 dni Týždeň

- Najhoršie obavy sa potvrdili: Máriu (+38) vytiahli mŕtvu zo Šírava

PIEŠŤANY - Najhoršie obavy sa potvrdili. Polícia včera popoludní vytiahla z vodnej nádrže Šírava ženské...

- Malachovskému mlacá frajerka prospieva: Aha, ako teraz vyzerá!
- Únos, ktorý otriasol svetom: Senzácia po úteku Kampuschovej z 3096 dní trvajúceho väzenia
- Exvyvolená Linda: Ukázala nos po plastike aj... Preboha, veď je ako umelá Anča!
- Šokujúci pohľad na Báru Basikovú: Otrčila svoj 53-ročný zadok...V tangách!

ALO diamonds

Médium: Šarm
Dátum: 12.7.2016
Titulok: Konkurovala neveste

ZAUJALO NÁS

Konkurovala neveste

Hudobné prekvapenie na svadbe Dominiky Cibulkovej (27) vyznelo rozpačito. Dara Rolins (43) si totiž na vystúpenie obliekla biele čipkované šaty.

Udalosť roka, svadba tenistky Dominiky Cibulkovej a jej dlhoročného partnera Michala Navaru (31) dopadla nad očakávanie. Nádherná nevesta ohúrila sexi transparentnou róbou s päťmetrovou vlečkou a so sedemmetrovým závojom. Počas svojho veľkého dňa sa stihla ešte dvakrát prezliecť, rovnako do bielych šiat. Nepísaným pravidlom je, že biela farba sa ponecháva neveste, to však očarujúcej Dominike dopriate nebolo. Jej hudobné prekvapenie od hostí – vystúpenie Dary Rolins, ju takmer zatienilo.

Prešľap

Speváčka asi nepočula o tom, že v bielom má byť na svadbe len nevesta, a zaspievať prišla v sexi čipkovaných bielych šatách, odhaľujúcich jej vyšportované telo. Dara je známa tým, že svojimi outfitmi provokuje, no nezaškodilo by rešpektovať zvyk a dopriať neveste, aby bola vo svoj deň stredobodom pozornosti. „V bielych šatách by mala byť len nevesta, ostatné dámy môžu zvoliť krémové, púdrové a podobné odtiene, len nie snehobiele. Tradícia, že nevesta sa vydáva v bielych šatách, by sa mala dodržiavať" skritizovala módna štylistka Andrea Ziegler výber Darinho outfitu. Na mušku si však vzala aj honosnú róbu nevesty. „Páčila sa mi, bola iná, ako sme zvyknutí. Keď sa však na to pozrieme podľa typologických pravidiel, nie som si stopercentne istá, či Dominika má na také šaty postavu. Je veľmi nízka, svalnatá, nie je typ štíhlej ženy. Aj taký dlhý závoj skôr vynikne na vysokej žene. Ja by som volila pre Dominiku šaty možno vpredu kratšie a vzadu dlhšie, či ľahko do áčka, prípadne padavé. Alebo v antickom štýle s prestrihom pod prsami, aby jej zvýraznili pás a trochu ju predĺžili. Aj účes by som natiahla, nešla by som do šírky, ale snažila by som sa predĺžiť postavu opticky," poradila Andrea Ziegler.

Najcennejší šperk

Dominika sa ozdobila aj hriešne drahými šperkmi asi za tristotisíc eur. Jeden šperk však mal pre nevestu mimoriadne vysokú cenu. Prsteň po prababičke. Ešte dva dni pred svadbou nám Dominikina mama prezradila, že nosí prsteň s malým briliantom po svojej babke. „Presne si pamätám, keď si ho kupovala. Bola som vtedy malé dieťa a babička mala z neho veľkú radosť. Vždy mi vravela, že raz bude môj, keď ona zomrie. A naozaj som ho od nej dostala, keď už bola stará a chorá. Preto si hovorím, že ja mám ešte čas posunúť ho Dominike," prezradila Katarína Cibulková so smiechom. Napokon si to však rozmyslela a Dominika dedičný prsteň od mamy dostala. Dodržala tak ďalšiu z tradícií, že nevesta má mať niečo staré, niečo požičané, nové a modré. „Požičanou vecou bol závoj, nové boli šaty, starý bol prsteň a modrý podväzok. Ten dostala od jednej zo svojich družičiek," netajila mama Katarína. Čo od nej a otca Milana dostala Dominika ako svadobný dar, to však nechcela prezradiť. „Je to veľmi osobné, intímne. Poviem len toľko, že je to zážitkové, nie hmatateľné. Je to niečo, čo chcela, a možno by sa jej to nikdy nesplnilo," zahmlievala mama tenistky.

Vymódený mladomanžel

V luxuse nezaostal ani ženích. Aj on sa trikrát prezliekol. Nemenil však celý oblek, len košele. Nahodený bol od hlavy po päty v značke Hugo Boss, pri výbere mu asistoval – rovnako ako jeho nastávajúcej – štylista Andrej Kusalík. „Oblek a košele sme kupovali vo Viedni, topánky v Prahe. Prezradím ešte zaujímavosť, nielen nevestine hodvábne topánky Jimmy Choo zdobili iniciálky Dominikinho nového mena, ale má ho spolu s dátumom svadby vyšité aj vnútri šiat. Asi budú dedičné, respektíve sa budú posúvať v rodine, lebo to je taký kus, ktorý zrejme nikdy nevyjde z módy," odhalil Andrej Kusalík skryté tajomstvá nevestinho outfitu. S Dominikou konzultoval nielen „hlavné" svadobné šaty, pochádzajúce zo španielskeho popredného salónu Pronovias Atelier, ale vybral s ňou aj druhé šaty princeznovského strihu z rovnakého salónu, z komerčnej línie 2017. Dominika ich teda mala na sebe ako vôbec prvá nevesta, prezliekla sa do nich po prvom tanci na hostine v kaštieli v Oponiciach, keďže tie prvé boli na tancovanie veľmi nepraktické. „Tretie šaty sme spoločne nakreslili na dovolenke na Santoríne. Podľa nášho návrhu som ich potom dal ušiť," prezradil tenistkin dvorný štylista a blízky priateľ Andrej. V lodičkách Jimmy Choo strávila nevesta čas do polnoci, po príchode Dary Rolins sa prezula do nízkych topánok, aby vládala tancovať. Zábava sa natiahla až do ôsmej rána, mladomanželia teda nemali svadobnú noc.

Dara nezvolila najvhodnejšie šaty, patrilo by sa vyhnúť bielej farbe.

Jednou z družičiek bola obľúbená herečka Zuzana Šebová.

Dominikina mama sa zverila do rúk Jany Pištejovej, ktorá jej ušila bledoružové šaty s čipkou.

Irina Shayk

Keď Dominika zbadala topmodelku v týchto šatách, vedela, že sa v nich chce vydávať.

Prsteň po prababičke.

Dominikine iniciálky na podrážke

- Vizáž robil Dominike Patrik „Suši" Veselý a o vlasy sa postaral kaderník Mário. Účes mala ozdobený sponou zo striebra a Swarovského krištáľov.
- Šaty z francúzskej čipky ručne zdobené krištálikmi majú hodnotu dvadsaťtisíc eur.
- Náramok posiaty 225 briliantmi, zásnubný prsteň nevesty vykladaný 88 briliantmi, náušnice z bieleho zlata osadené trojkarátovými briliantmi v celkovej cene 300-tisíc eur.

JANA RAGANOVÁ, FOTO: MICHAL ŠEBEŇA, INSTAGRAM, PROFIMEDIA.SK

8 ŠARM 28/2016

28/2016 ŠARM 9

ALO diamonds

Médium: Nový čas víkend
Dátum: 15.7.2016
Titulok: Rozprávková svadba roka

Takto vyzeral veľký deň novomanželov Domiiky a Michala Navarovcov minútu za minútou

Rozprávková svadba roka

FOTO: ZUZANA GAVULOVÁ, WILDFLOWER.SK, ANC

Šaty nevesty

Nevestine šaty podčiarkli unikátne šperky. Dominiku zdobili náušnice z bieleho zlata osadené 3-karátovými diamantmi a elegantný náramok posiaty 225 diamantmi. Výnimočný bol aj exkluzívny zásnubný prsteň vykladaný 88 diamantami a obručky. Pre novomanželov ich vyrobili na mieru v klenotníckom ateliéri ALO diamonds, sú z bieleho zlata a tá Dominikina je celodiamantová. Celková hodnota šperkov, ktoré zdobili nádhernú nevestu, sa vyšplhala na neuveriteľných **300-tisíc €**.

Náušnice – biele zlato, 2 diamanty, cena **210 000 €**
Náramok – biele zlato, 255 diamantov, cena **40 000 €**
Exkluzívny snubný prsteň – biele zlato, 88 diamantov, cena **40 000 €**
Exkluzívna obručka – biele zlato, 18 diamantov, cena **10 000 €**

Dominikina obručka sa od Michalovej líši tým, že je posiata 18 diamantmi.

Veľkolepý, honosný, s množstvom prekvapení. Pozrite sa, ako vyzeral najkrajší deň v živote DOMINIKY CIBULKOVEJ (27). Sympatická tenisová hviezda a jej partner MICHAL NAVARA (31) si po siedmich rokoch povedali áno v Dóme svätého Martina v Bratislave. Bez utajovania, za nadšenia mnohých prítomných obdivovateľov, ktorým nevesta vyrazila dych úchvatnými šatami aj nefalšovaným šťastím. Ako prebiehala táto veľká udalosť?

Outfit zháňal v 3 krajinách

Oblek ženícha bol v porovnaní s nevestinými šatami omnoho skromnejší. Pochádzal z dielne Hugo Boss a známy stylista Kusalik ho s Michalom Navarom vyberal vo Viedni. Topánky sú rovnakej značky, tie však zohnali v Prahe. Košeľu vybrali v Miláne, takže ženích sa pred svadbou dosť naletal, aby vyzeral tip-top, a na svadobné nákupy minul **3 000 €**.

11.00

Nevestinú väzbu mali na starosti jej dvaja kamaráti. O mejkap sa postaral známy vizážista Patrik Suši Veselý. Základom bola dokonale naličená a vytieňovaná pleť. Dominantou úpravy boli dymové oči, ktoré vynikli popri perách v jemnom telovom tóne. Krásny drdol vytvoril Mário Nguyen. Konečný vzhľad vankal približne dve hodiny.

14.35

Dominika prišla pred kostol s 5-minútovým meškaním. Fanúšikovia ju povzbudzovali známym pokrikom: „Domi, pome!" Exkluzívne svadobné šaty boli šité na mieru a ich zhotovenie trvalo pol roka. Zo Španielska dorazili tri týždne pred svadbou rovnako ako sedemmetrový závoj so striebornou sponou. Hodvábne topánky Jimmy Choo s inciláliami nevesty boli takisto vytvorené na mieru. Hodnota šiat aj so šperkami sa približila k sume 350-tisíc €.

14.40

Otec Milan Dominiku hrdo viedol pred oltár, nevesta neskrývala radosť! Najsilnejšie dojatie sa čítalo v tvári ženícha. Ten svoju lásku videl v čipkovanej róbe prvýkrát až pred oltárom. **„Keď som ju uvidel, rozplakal som sa a roztriasol. Bolo to niečo neuveriteľné,"** povedal po obrade. Jeho svedkom bol najlepší priateľ Ján Galko a Dominike svedčila najlepšia kamarátka a basketbalová reprezentantka Broňa Borovičková. „Bolo to také dojemné a krásne, celé som to preplakala," opísala vzácny okamih Dominika.

15.20

Mladomanželia vyšli z kostola. Dominika poskytla niekoľko rozhovorov a pózovala fotografom s manželom a s rodinou.

15:40

Keďže Dominike ukradli milovaný bicykel, denník Nový Čas jej dal vyrobiť na mieru nový a dostala ho ako svadobný dar. Je na ňom nápis Pome! Domi. Kožené rúčky majú majú koncovky z tenisových loptičiek. Nežnú ružovú farbu vybrali manželi Michal.

17.30

Svadobní hostia a mladomanželia prišli do kaštieľa v Oponiciach, kde sa konala veselica. Na začiatku nechýbalo tradičné rozbíjanie taniera.

22.00

Nadišlo prvé prekvapenie večera. Dominike a Michalovi spieva do tanca Ožo Ráž so skupinou Elán. Predtým však počas prvého tanca dvojici zaspieval pesničku AK nie si moja Vašo Patejdl.

1.00

Druhým prekvapením pre nevestu bola Dara Rolins, ktorú tenistka obdivuje. „Milujem Dariinku. Bola si najlepšia," vyznala sa Dominika na sociálnej sieti Dary. Tá jej nezostala nič dlžná. „Som šťastná, že sme sa konečne stretli aj osobne. Okruh mojich kamarátok, vyznávačiek kultu gýrl power je o jednu z nich zase väčší. Veľký rešpekt pred tvojím talentom a totálne ľudskou povahou, buďte s Miškom nekonečne šťastní."

2.00

Do tretice všetko dobré. Zábava gradovala a hostí zabávala skupina Kmeťoband. Hostia sa bavili do skorých ranných hodín a na druhý deň ich pozvali ešte na brunch, ktorý sa konal v záhradách kaštieľa. Podávalo sa pečené prasa.

SVADOBNÉ MENU:

PREDJEDLO: chrumkavé pirohy plnené konfitovanými kačacími prsami servírované s kapustovým džemom, grilovanou foie gras a preliate omáčkou demi glas

POLIEVKA: silný slepačí vývar s mäsom, domácimi rezancami, jarnou julienne zeleninou a s kvapkou redukovanej slovenskej medoviny

HLAVNÝ CHOD: chrumkavý teľací rezeň s viedenským zemiakovým šalátom

DEZERT: výber retro minidezertov – krémeš, špic, veterník, punčový rez

Obrovská elegantná poschodová torta nesmela na svadbe chýbať.

PRIPRAVILA KARIN BRODŇANOVÁ

ALO diamonds

Médium: Exkluziv
Dátum: 20.7.2016
Titulok: Pravda o jej luxuse
Titulka: Splnil jej sen

ALO
diamonds

Médium: cas.sk
Dátum: 24.7.2016
Titulok: Rozprávková svadba Cibulkovej: Ženích sa kvôli šatám poriadne zapotil!
Link: http://www.cas.sk/clanok/425874/rozpravkova-svadba-cibulkovej-zenich-sa-kvoli-satam-poriadne-zapotil/

24.07.2016, 08:02 | Prominenti | Domáci Prominenti

Rozprávková svadba Cibulkovej: Ženích sa kvôli šatám poriadne zapotil!

292 zdieľaní | Zdieľaj | Diskusia / 39

Máte tip? Dajte nám vedieť

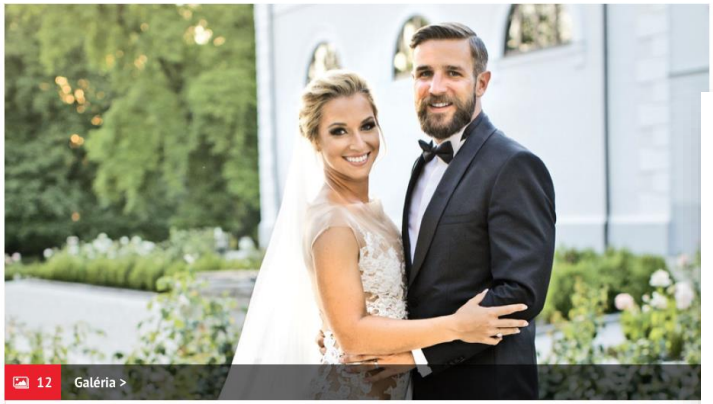

Oblek ženícha bol v porovnaní s nevestinými šatami omnoho skromnejší.
Zdroj: Zuzana Gavulová, wildflower.sk, anc

Pozrite sa, ako vyzeral najkrajší deň v živote Dominiky Cibulkovej (27). Sympatická tenisová hviezda a jej partner Michal Navara (31) si po siedmich rokoch povedali áno v Dóme svätého Martina v Bratislave.

Bez utajovania, za nadšenia mnohých prítomných obdivovateľov, ktorým nevesta vyrazila dych úchvatnými šatami aj nefalšovaným šťastím. Ako prebiehala táto veľká udalosť?

Dominikina obrúčka sa od Michalovej líši tým, že je posiata 18 diamantmi.
Zdroj: Zuzana Gavulová, wildflower.sk, anc

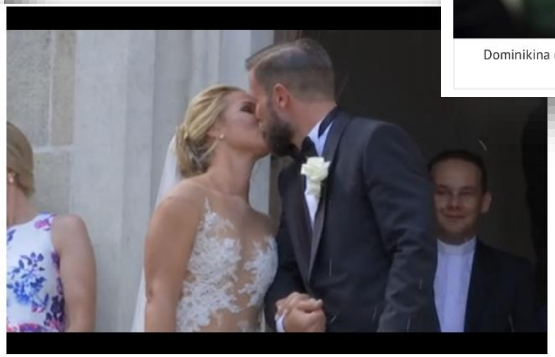

Šaty nevesty
Nevestine šaty podčiarkliunikátne šperky. Dominiku zdobili náušnice z bieleho zlata osadené 3-karátovými diamantmi a elegantný náramok posiaty 225 diamantmi. Výnimočný bol aj exkluzívny zásnubný prsteň vykladaný 88 diamantami a obrúčky. Pre novomanželov ich vyrobili na mieru v klenotníckom ateliéri ALO diamonds, sú z bieleho zlata a tá Dominikina je celodiamantová. Celková hodnota šperkov, ktoré zdobili nádhernú nevestu, sa vyšplhala na neuveriteľných 300-tisíc €.

Náušnice: biele zlato, 2 diamanty, cena 210 000 €

Náramok: biele zlato, 255 diamantov, cena 40 000 €

Exkluzívny snubný prsteň: biele zlato, 88 diamantov, cena 40 000 €

Exkluzívna obrúčka: biele zlato, 18 diamantov, cena 10 000 €

ALO diamonds

Médium: 24hod.sk
Dátum: 28.7.2016
Titulok: Medializácia svadby Cibulkovej prevýšila cenu jej outfitu
Link: http://www.24hod.sk/medializacia-svadby-cibulkovej-prevysila-cenu-jej-outfitu-cl452327.html

24hod.sk › Tlačové správy

Medializácia svadby Cibulkovej prevýšila cenu jej outfitu

Spoločnosť NEWTON Media spracovala mediálnu analýzu o svadbe našej najúspešnejšej tenistky Dominiky Cibulkovej. "Životný prestup" či "životná dvojhra" - takto médiá komentovali ...

Like 0 Zdieľať

BRATISLAVA 28. júla 2016 (WBN/PR) - Spoločnosť NEWTON Media spracovala mediálnu analýzu o svadbe našej najúspešnejšej tenistky Dominiky Cibulkovej.

"Životný prestup" či "životná dvojhra" – takto médiá komentovali svadbu Dominiky Cibulkovej. My sme sa pozreli na jej medializáciu v slovenských médiách detailnejšie. Sledovaným obdobím bol 7. až 13. júl 2016.

Cavo Tagoo Hotel Santorini

520,17 USD
Book now
Booking.com

Celkovo sme zaznamenali 146 príspevkov, pričom v 80 % z nich bola svadba hlavným námetom. Mediálna hodnota udalosti **prevýšila** súhrnnú cenu nevestiných šiat i šperkov, keď sa pohybovala na úrovni 441 497,- eur. K vyššej mediálnej hodnote AVE (informácia o tom, koľko by sme museli zaplatiť za inzerciu, ak by bola zverejnená v danom počte a v daných typoch médií) prispeli najmä príspevky z hlavných spravodajstiev celoštátnych televízií (2x TV Markíza, TV JOJ).

Mediálny vplyv dosiahol úroveň 616 GRP, pričom tri najvplyvnejšie príspevky publikoval internetový portál topky.sk.

Udalosť podporila aj publicitu známych módnych značiek. Prvenstvo si vybojovala španielska značka Pronovias Atelier, ktorá pre Dominiku šila šaty. Za ňou nasledovala značka topánok Jimmy Choo a ALO diamonds. Outfit ženícha pozostávajúci celý zo značky Hugo Boss zmieňoval iba jeden príspevok v týždenníku Šarm.

Spomedzi skupín médií výrazne dominovala bulvárna tlač a jej weby (59%, 86). Tá mala vysoké zastúpenie aj pri medializácii svadby Petra Sagana (42%, 58).

Svadba Dominiky Cibulkovej (146) zaujala síce média viac ako svadba Petra Sagana (138), no mediálna hodnota jeho svadby bola takmer o 200 tis. eur vyššia. O Saganovej "ženbe" totiž informovala televízia 5-krát viac.

ALO
diamonds

Médium: kysucky.infoexpres.sk
Dátum: 28.7.2016
Titulok: Medializácia svadby Dominiky Cibulkovej prevýšila cenu jej outfitu
Link: http://www.kysucky-infoexpres.sk/1088666-medializacia-svadby-cibulkovej-prevysila-cenu-jej-outfitu.html

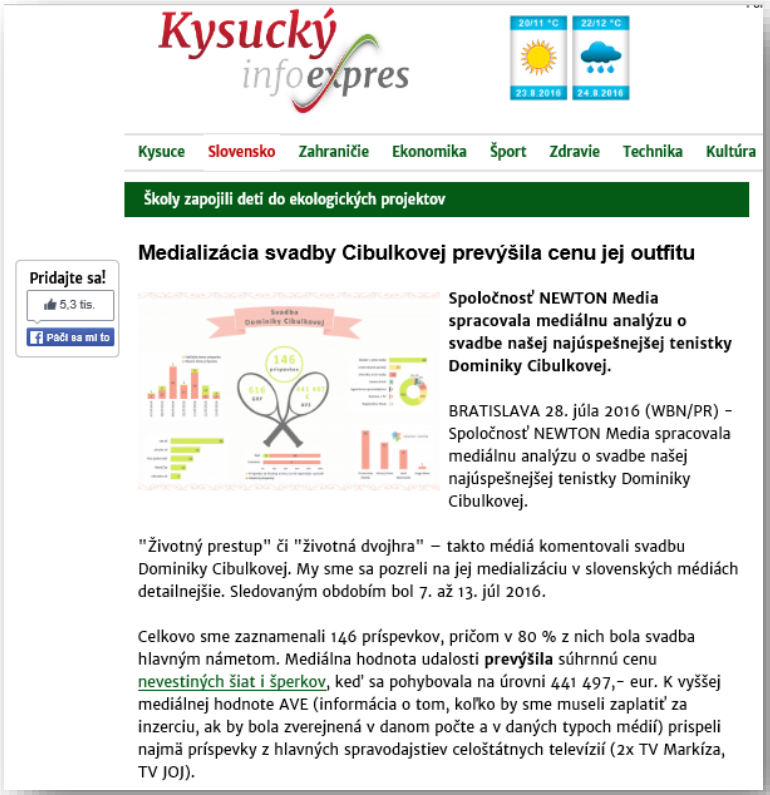

Kysucký infoexpres

Kysuce | Slovensko | Zahraničie | Ekonomika | Šport | Zdravie | Technika | Kultúra

Školy zapojili deti do ekologických projektov

Medializácia svadby Cibulkovej prevýšila cenu jej outfitu

Pridajte sa! 5,3 tis. Páči sa mi to

Spoločnosť NEWTON Media spracovala mediálnu analýzu o svadbe našej najúspešnejšej tenistky Dominiky Cibulkovej.

BRATISLAVA 28. júla 2016 (WBN/PR) – Spoločnosť NEWTON Media spracovala mediálnu analýzu o svadbe našej najúspešnejšej tenistky Dominiky Cibulkovej.

"Životný prestup" či "životná dvojhra" – takto médiá komentovali svadbu Dominiky Cibulkovej. My sme sa pozreli na jej medializáciu v slovenských médiách detailnejšie. Sledovaným obdobím bol 7. až 13. júl 2016.

Celkovo sme zaznamenali 146 príspevkov, pričom v 80 % z nich bola svadba hlavným námetom. Mediálna hodnota udalosti **prevýšila** súhrnnú cenu nevestiných šiat i šperkov, keď sa pohybovala na úrovni 441 497,- eur. K vyššej mediálnej hodnote AVE (informácia o tom, koľko by sme museli zaplatiť za inzerciu, ak by bola zverejnená v danom počte a v daných typoch médií) prispeli najmä príspevky z hlavných spravodajstiev celoštátnych televízií (2x TV Markíza, TV JOJ).

Udalosť podporila aj publicitu známych módnych značiek. Prvenstvo si vybojovala španielska značka Pronovias Atelier, ktorá pre Dominiku šila šaty. Za ňou nasledovala značka topánok Jimmy Choo a ALO diamonds. Outfit ženícha pozostávajúci celý zo značky Hugo Boss zmieňoval iba jeden príspevok v týždenníku Šarm.

ALO diamonds

Médium: medan.sk
Dátum: 28.7.2016
Titulok: Mediálna hodnota svadby Dominiky Cibulkovej prevýšila cenu jej outfitu
Link: http://www.medan.sk/medialna-hodnota-svadby-dominiky-cibulkovej-prevysila-cenu-jej-outfitu/

Mediálna hodnota svadby Dominiky Cibulkovej prevýšila cenu jej outfitu

PUBLIKOVANÉ: 28. JÚLA 2016 AUTOR: JANA CIBIKOVÁ

„Životný prestup“ či „životná dvojhra“ - takto médiá komentovali svadbu Dominiky Cibulkovej. My sme sa pozreli na jej medializáciu v slovenských médiách detailnejšie. Sledovaným obdobím bol 7. až 13. júl 2016.

Celkovo sme zaznamenali 146 príspevkov, pričom v 80 % z nich bola svadba hlavným námetom. Mediálna hodnota udalosti **prevýšila** súhrnnú cenu nevestiných šiat i šperkov, keď sa pohybovala na úrovni 441 497,- eur. K vyššej mediálnej hodnote AVE (informácia o tom, koľko by sme museli zaplatiť za inzerciu, ak by bola zverejnená v danom počte a v daných typoch médií) prispeli najmä príspevky z hlavných spravodajstiev celoštátnych televízií (2x TV Markíza, TV JOJ).

Mediálny vplyv dosiahol úroveň 616 GRP, pričom tri najvplyvnejšie príspevky publikoval internetový portál topky.sk.

Udalosť podporila aj publicitu známych módnych značiek. Prvenstvo si vybojovala španielska značka Pronovias Atelier, ktorá pre Dominiku šila šaty. Za ňou nasledovala značka topánok Jimmy Choo a ALO diamonds. Outfit ženícha pozostávajúci celý zo značky Hugo Boss zmieňoval iba jeden príspevok v týždenníku Šarm.

Spomedzi skupín médií výrazne dominovala bulvárna tlač a jej weby (59%, 86). Tá mala vysoké zastúpenie aj pri medializácii svadby Petra Sagana (42%, 58).

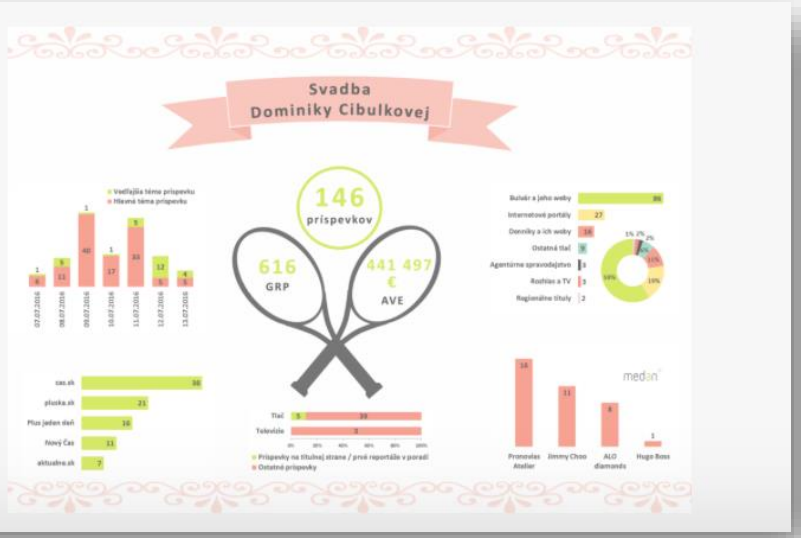

ALO
diamonds

Médium: medialne.etrend.sk
Dátum: 28.7.2016
Titulok: Mediálna hodnota svadby Dominiky Cibulkovej prevýšila cenu jej outfitu
Link: http://medialne.etrend.sk/marketing-tlacove-spravy/medialna-hodnota-svadby-dominiky-cibulkovej-prevysila-cenu-jej-outfitu.html

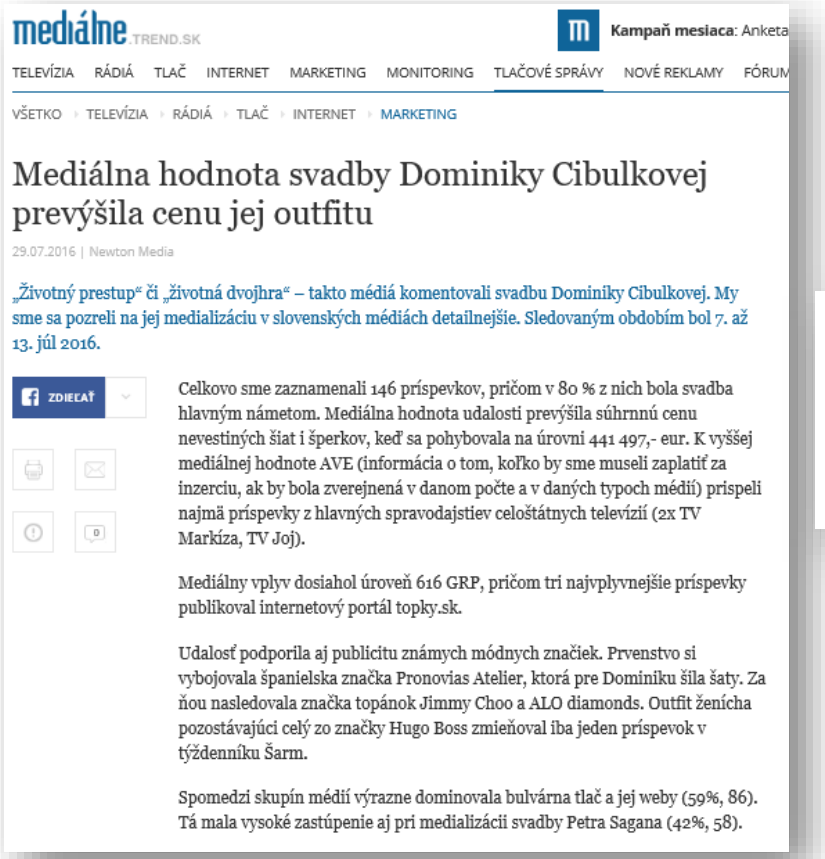

mediálne.TREND.SK

Kampaň mesiaca: Anketa

TELEVÍZIA RÁDIÁ TLAČ INTERNET MARKETING MONITORING TLAČOVÉ SPRÁVY NOVÉ REKLAMY FÓRUM

VŠETKO › TELEVÍZIA › RÁDIÁ › TLAČ › INTERNET › MARKETING

Mediálna hodnota svadby Dominiky Cibulkovej prevýšila cenu jej outfitu

29.07.2016 | Newton Media

„Životný prestup" či „životná dvojhra" – takto médiá komentovali svadbu Dominiky Cibulkovej. My sme sa pozreli na jej medializáciu v slovenských médiách detailnejšie. Sledovaným obdobím bol 7. až 13. júl 2016.

ZDIEĽAŤ

Celkovo sme zaznamenali 146 príspevkov, pričom v 80 % z nich bola svadba hlavným námetom. Mediálna hodnota udalosti prevýšila súhrnnú cenu nevestiných šiat i šperkov, keď sa pohybovala na úrovni 441 497,- eur. K vyššej mediálnej hodnote AVE (informácia o tom, koľko by sme museli zaplatiť za inzerciu, ak by bola zverejnená v danom počte a v daných typoch médií) prispeli najmä príspevky z hlavných spravodajstiev celoštátnych televízií (2x TV Markíza, TV Joj).

Mediálny vplyv dosiahol úroveň 616 GRP, pričom tri najvplyvnejšie príspevky publikoval internetový portál topky.sk.

Udalosť podporila aj publicitu známych módnych značiek. Prvenstvo si vybojovala španielska značka Pronovias Atelier, ktorá pre Dominiku šila šaty. Za ňou nasledovala značka topánok Jimmy Choo a ALO diamonds. Outfit ženícha pozostávajúci celý zo značky Hugo Boss zmieňoval iba jeden príspevok v týždenníku Šarm.

Spomedzi skupín médií výrazne dominovala bulvárna tlač a jej weby (59%, 86). Tá mala vysoké zastúpenie aj pri medializácii svadby Petra Sagana (42%, 58).

Udalosť podporila aj publicitu známych módnych značiek. Prvenstvo si vybojovala španielska značka Pronovias Atelier, ktorá pre Dominiku šila šaty. Za ňou nasledovala značka topánok Jimmy Choo a ALO diamonds. Outfit ženícha pozostávajúci celý zo značky Hugo Boss zmieňoval iba jeden príspevok v týždenníku Šarm.

ALO diamonds

Médium: news.sk
Dátum: 28.7.2016
Titulok: Medializácia svadby Cibulkovej prevýšila cenu jej outfitu
Link: http://www.news.sk/rss/clanok/2016/07/1721407/medializacia-svadby-cibulkovej-prevysila-cenu-jej-outfitu

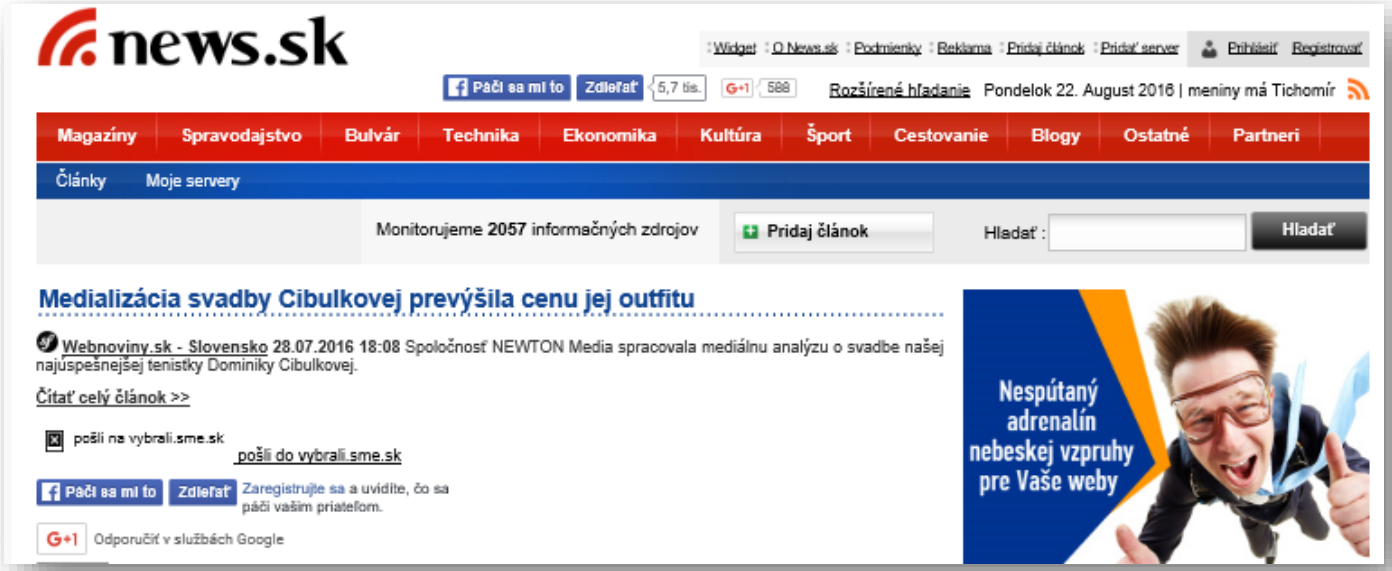

Udalosť podporila aj publicitu známych módnych značiek. Prvenstvo si vybojovala španielska značka Pronovias Atelier, ktorá pre Dominiku šila šaty. Za ňou nasledovala značka topánok Jimmy Choo a ALO diamonds. Outfit ženícha pozostávajúci celý zo značky Hugo Boss zmieňoval iba jeden príspevok v týždenníku Šarm.

ALO diamonds

Médium: nextfuture.sk
Dátum: 28.7.2016
Titulok: Medializácia svadby Cibulkovej prevýšila cenu jej outfitu
Link: http://www.nextfuture.sk/agenturne-spravy/medializacia-svadby-cibulkovej-prevysila-cenu-jej-outfitu

NEXT FUTURE / Svet financií jasne a pútavo

registrácia | prihlásenie

Vyhľadávanie

BANKY POISŤOVNE EKONOMIKA LIFESTYLE ZOZNAM FIREM PORADŇA

Google + Facebook Twitter Vybrali SME LinkedIn

MEDIALIZÁCIA SVADBY CIBULKOVEJ PREVÝŠILA CENU JEJ OUTFITU

title="" /> 28.7.2016

BRATISLAVA 28. júla 2016 (WBN/PR) - Spoločnosť NEWTON Media spracovala mediálnu analýzu o svadbe našej najúspešnejšej tenistky Dominiky Cibulkovej. "Životný prestup" či "životná dvojhra" – takto médiá komentovali svadbu Dominiky Cibulkovej. My sme sa pozreli na jej medializáciu v slovenských médiách detailnejšie. Sledovaným obdobím bol 7. až 13. júl 2016.
Celkovo sme zaznamenali 146 príspevkov, pričom v 80 % z nich bola svadba hlavným námetom. Mediálna hodnota udalosti prevýšila súhrnnú cenu nevestiných šiat i šperkov, keď sa pohybovala na úrovni 441 497,- eur. K vyššej mediálnej hodnote AVE (informácia o tom, koľko by sme museli zaplatiť za inzerciu, ak by bola zverejnená v danom počte a v daných typoch médií) prispeli najmä príspevky z hlavných spravodajstiev celoštátnych televízií (2x TV Markíza, TV JOJ).

Máte vybočené palce?

Dobrá správa je, že vybočené palce sa dajú ľahko napraviť. Tu zistíte ako

NOVINKY

Výkonnost hlavných tried aktív a vybraných mien

Ikonické diela SNG na Magio pláži

VAN CLEEF & ARPELS IN NEW YORK

Prenájom rokovacích miestností už od 1 hodiny

Udalosť podporila aj publicitu známych módnych značiek. Prvenstvo si vybojovala španielska značka Pronovias Atelier, ktorá pre Dominiku šila šaty. Za ňou nasledovala značka topánok Jimmy Choo a ALO diamonds. Outfit ženícha pozostávajúci celý zo značky Hugo Boss zmieňoval iba jeden príspevok v týždenníku Šarm.

ALO diamonds

Médium: TASR / teraz.sk
Dátum: 28.7.2016
Titulok: Mediálna hodnota svadby Dominiky Cibulkovej prevýšila cenu jej outfitu
Link: http://www.teraz.sk/ekonomika/medialna-hodnota-svadby-dominiky-cibulk/209097-clanok.html

Mediálna hodnota svadby Dominiky Cibulkovej prevýšila cenu jej outfitu

OTS, 28. júla 2016 6:17

Spoločnosť NEWTON Media spracovala mediálnu analýzu o svadbe našej najúspešnejšej tenistky Dominiky Cibulkovej.

Foto: NEWTON Media

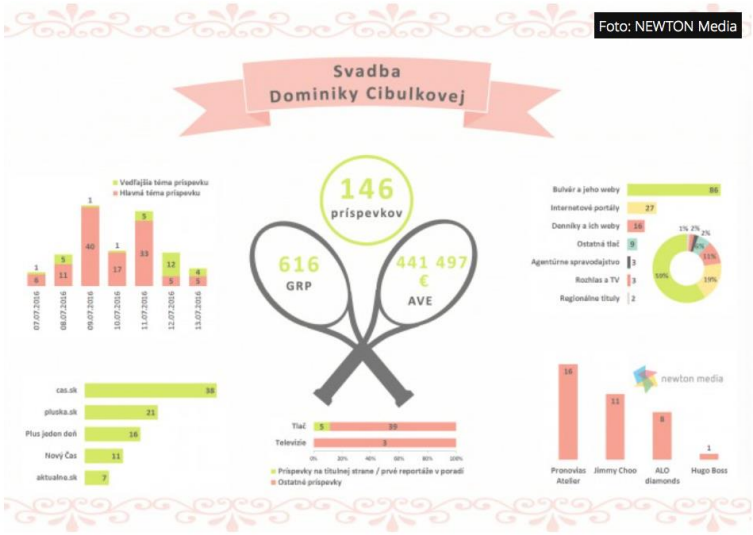

Bratislava 28. júla (OTS) - „Životný prestup" či „životná dvojhra" – takto médiá komentovali svadbu Dominiky Cibulkovej. My sme sa pozreli na jej medializáciu v slovenských médiách detailnejšie. Sledovaným obdobím bol 7. až 13. júl 2016.

Celkovo sme zaznamenali 146 príspevkov, pričom v 80 % z nich bola svadba hlavným námetom. Mediálna hodnota udalosti **prevýšila** súhrnnú cenu nevestiných šiat i šperkov, keď sa pohybovala na úrovni 441 497,- eur. K vyššej mediálnej hodnote AVE (informácia o tom, koľko by sme museli zaplatiť za inzerciu, ak by bola zverejnená v danom počte a v daných typoch médií) prispeli najmä príspevky z hlavných spravodajstiev celoštátnych televízií (2x TV Markíza, TV JOJ).
Mediálny vplyv dosiahol úroveň 616 GRP, pričom tri najvplyvnejšie príspevky publikoval internetový portál topky.sk.
Udalosť podporila aj publicitu známych módnych značiek. Prvenstvo si vybojovala španielska značka Pronovias Atelier, ktorá pre Dominiku šila šaty. Za ňou nasledovala značka topánok Jimmy Choo a ALO diamonds. Outfit ženícha pozostávajúci celý zo značky Hugo Boss zmieňoval iba jeden príspevok v týždenníku Šarm.
Spomedzi skupín médií výrazne dominovala bulvárna tlač a jej weby (59%, 86). Tá mala vysoké zastúpenie aj pri medializácii svadby Petra Sagana (42%, 58).
Svadba Dominiky Cibulkovej (146) zaujala síce média viac ako svadba Petra Sagana (138), no mediálna hodnota jeho svadby bola takmer o 200 tis. eur vyššia. O Saganovej „ženbe" totiž informovala televízia 5-krát viac.

ALO diamonds

Médium: webnoviny.sk
Dátum: 28.7.2016
Titulok: Medializácia svadby Cibulkovej prevýšila cenu jej outfitu
Link: http://www.webnoviny.sk/slovensko/clanok/1088666-medializacia-svadby-cibulkovej-prevysila-cenu-jej-outfitu/

Medializácia svadby Cibulkovej prevýšila cenu jej outfitu

Autor: WBN/PR, 28. júla 2016 17:55

Páči sa mi to Zdieľať Twee Diskusia (0)

BRATISLAVA 28. júla 2016 (WBN/PR) - Spoločnosť NEWTON Media spracovala mediálnu analýzu o svadbe našej najúspešnejšej tenistky Dominiky Cibulkovej.

"Životný prestup" či "životná dvojhra" – takto médiá komentovali svadbu Dominiky Cibulkovej. My sme sa pozreli na jej medializáciu v slovenských médiách detailnejšie. Sledovaným obdobím bol 7. až 13. júl 2016.

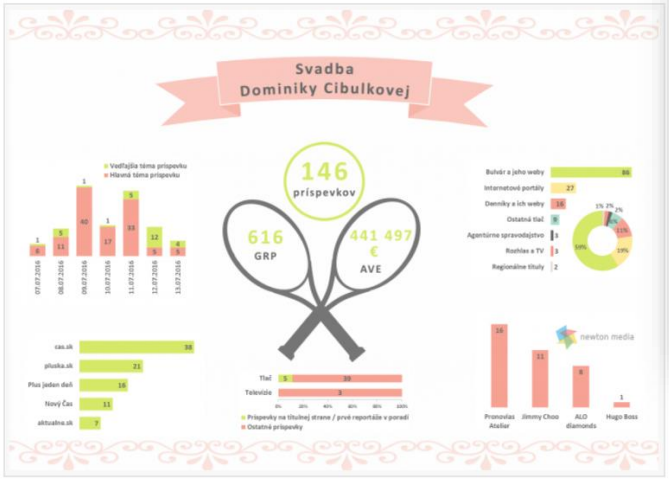

Celkovo sme zaznamenali 146 príspevkov, pričom v 80 % z nich bola svadba hlavným námetom. Mediálna hodnota udalosti **prevýšila** súhrnnú cenu nevestiných šiat i šperkov, keď sa pohybovala na úrovni 441 497,- eur. K vyššej mediálnej hodnote AVE (informácia o tom, koľko by sme museli zaplatiť za inzerciu, ak by bola zverejnená v danom počte a v daných typoch médií) prispeli najmä príspevky z hlavných spravodajstiev celoštátnych televízií (2x TV Markíza, TV JOJ).

Mediálny vplyv dosiahol úroveň 616 GRP, pričom tri najvplyvnejšie príspevky publikoval internetový portál topky.sk.

Udalosť podporila aj publicitu známych módnych značiek. Prvenstvo si vybojovala španielska značka Pronovias Atelier, ktorá pre Dominiku šila šaty. Za ňou nasledovala značka topánok Jimmy Choo a ALO diamonds. Outfit ženícha pozostávajúci celý zo značky Hugo Boss zmieňoval iba jeden príspevok v týždenníku Šarm.

Spomedzi skupín médií výrazne dominovala bulvárna tlač a jej weby (59%, 86). Tá mala vysoké zastúpenie aj pri medializácii svadby Petra Sagana (42%, 58).

Svadba Dominiky Cibulkovej (146) zaujala síce média viac ako svadba Petra Sagana (138), no mediálna hodnota jeho svadby bola takmer o 200 tis. eur vyššia. O Saganovej "ženbe" totiž informovala televízia 5-krát viac.

ALO diamonds

Médium: spravy.pozri.sk
Dátum: 28.7.2016
Titulok: Medializácia svadby Cibulkovej prevýšila cenu jej outfitu
Link: http://spravy.pozri.sk/clanok/Medializacia-svadby-Cibulkovej-prevysila-cenu-jej-outfitu/421885

Medializácia svadby Cibulkovej prevýšila cenu jej outfitu

BRATISLAVA 28. júla 2016 (WBN/PR) -

"Životný prestup" či "životná dvojhra" – takto médiá komentovali svadbu Dominiky Cibulkovej. My sme sa pozreli na jej medializáciu v slovenských médiách detailnejšie. Sledovaným obdobím bol 7. až 13. júl 2016.

Celkovo sme zaznamenali 146 príspevkov, pričom v 80 % z nich bola svadba hlavným námetom. Mediálna hodnota udalosti súhrnnú cenu , keď sa pohybovala na úrovni 441 497,- eur. K vyššej mediálnej hodnote AVE (informácia o tom, koľko by sme museli zaplatiť za inzerciu, ak by bola zverejnená v danom počte a v daných typoch médií) prispeli najmä príspevky z hlavných spravodajstiev celoštátnych televízií (2x TV Markíza, TV JOJ).

Mediálny vplyv dosiahol úroveň 616 GRP, pričom tri najvplyvnejšie príspevky publikoval internetový portál topky.sk.

Udalosť podporila aj publicitu známych módnych značiek. Prvenstvo si vybojovala španielska značka Pronovias Atelier, ktorá pre Dominiku šila šaty. Za ňou nasledovala značka topánok Jimmy Choo a ALO diamonds. Outfit ženícha pozostávajúci celý zo značky Hugo Boss zmieňoval iba jeden príspevok v týždenníku Šarm.

Spomedzi skupín médií výrazne dominovala bulvárna tlač a jej weby (59%, 86). Tá mala vysoké zastúpenie aj pri medializácii svadby Petra Sagana (42%, 58).

Svadba Dominiky Cibulkovej (146) zaujala síce média viac ako svadba Petra Sagana (138), no mediálna hodnota jeho svadby bola takmer o 200 tis. eur vyššia. O Saganovej "ženbe" totiž informovala televízia 5-krát viac.

ALO
diamonds

Médium: strategie.hnonline.sk
Dátum: 28.7.2016
Titulok: Mediálna hodnota svadby Dominiky Cibulkovej prevýšila cenu jej outfitu
Link: http://strategie.hnonline.sk/marketing/801302-medialna-hodnota-svadby-dominiky-cibulkovej-prevysila-cenu-jej-outfitu

28.07.2016, 14:50

MEDIÁLNA HODNOTA SVADBY DOMINIKY CIBULKOVEJ PREVÝŠILA CENU JEJ OUTFITU

HN AUTOR: RED 1233 0 1

Samotná udalosť podporila aj publicitu známych módnych značiek. Vyplýva to z analýzy spoločnosti Newton media.

Zdroj: TASR/Pavel Neubauer

Spoločnosť Newton media, ktorá sa venuje mediálnym analýzam a monitoringu médií, sa tentokárt v analýze zamerala na medializáciu svadby tenistky Dominiky Cibulkovej v slovenských médiách za obdobie 7. – 13. júl 2016. Svadba sa konala 9. júla 2016.

24 HODÍN | 3 DNI | 7 DNÍ

Prieskum: Slováci a Česi už dávno nie sú rovnakí. Tu sú dôkazy

Vymenené životy: Seriálový hit z Turecka prinesie TV Doma

Ako Stratégie informovala spoločnosť Newton media, **celkovo bolo zaznamenaných 146 príspevkov, pričom v 80 % z nich bola svadba hlavným námetom**. **Mediálna hodnota udalosti** prevýšila súhrnnú cenu nevestiných šiat a šperkov, keď **sa pohybovala na úrovni 441 497 €.** „*K vyššej mediálnej hodnote AVE (informácia o tom, koľko by sme museli zaplatiť za inzerciu, ak by bola zverejnená v danom počte a v daných typoch médií) prispeli najmä príspevky z hlavných spravodajstiev celoštátnych televízií (2x TV Markíza, TV JOJ). Mediálny vplyv dosiahol úroveň 616 GRP, pričom tri najvplyvnejšie príspevky publikoval internetový portál topky.sk,*“ informovala Stratégie **Jana Cibiková, mediálna analytička Newton media**.

Zdroj: TASR/Pavel Neubauer

Udalosť podporila aj publicitu známych módnych značiek. Prvenstvo si, podľa Newton media, vybojovala španielska značka Pronovias Atelier, ktorá pre Dominiku šila šaty. Za ňou nasledovala značka topánok Jimmy Choo a ALO diamonds. Outfit ženícha pozostávajúci celý zo značky Hugo Boss zmieňoval iba jeden príspevok v týždenníku Šarm.

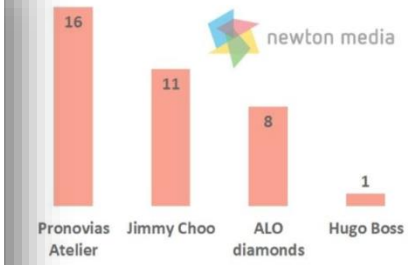

ALO diamonds

Médium: SITA
Dátum: 28.7.2016
Titulok: Medializácia svadby Cibulkovej prevýšila cenu jej outfitu

Medializácia svadby Cibulkovej prevýšila cenu jej outfitu

Spoločnosť NEWTON Media spracovala mediálnu analýzu o svadbe našej najúspešnejšej tenistky Dominiky Cibulkovej.
poločnosť NEWTON Media spracovala mediálnu analýzu o svadbe našej najúspešnejšej tenistky Dominiky Cibulkovej.

"Životný prestup" či "životná dvojhra" – takto médiá komentovali svadbu Dominiky Cibulkovej. My sme sa pozreli na jej medializáciu v slovenských médiách detailnejšie. Sledovaným obdobím bol 7. až 13. júl 2016.

Celkovo sme zaznamenali 146 príspevkov, pričom v 80 % z nich bola svadba hlavným námetom. Mediálna hodnota udalosti prevýšila súhrnnú cenu nevestiných šiat i šperkov, keď sa pohybovala na úrovni 441 497,- eur. K vyššej mediálnej hodnote AVE (informácia o tom, koľko by sme museli zaplatiť za inzerciu, ak by bola zverejnená v danom počte a v daných typoch médií) prispeli najmä príspevky z hlavných spravodajstiev celoštátnych televízií (2x TV Markíza, TV JOJ).

Mediálny vplyv dosiahol úroveň 616 GRP, pričom tri najvplyvnejšie príspevky publikoval internetový portál topky.sk.

Udalosť podporila aj publicitu známych módnych značiek. Prvenstvo si vybojovala španielska značka Pronovias Atelier, ktorá pre Dominiku šila šaty. Za ňou nasledovala značka topánok Jimmy Choo a ALO diamonds. Outfit ženícha pozostávajúci celý zo značky Hugo Boss zmieňoval iba jeden príspevok v týždenníku Šarm.

Spomedzi skupín médií výrazne dominovala bulvárna tlač a jej weby (59%, 86). Tá mala vysoké zastúpenie aj pri medializácii svadby Petra Sagana (42%, 58).

Svadba Dominiky Cibulkovej (146) zaujala síce média viac ako svadba Petra Sagana (138), no mediálna hodnota jeho svadby bola takmer o 200 tis. eur vyššia. O Saganovej "ženbe" totiž informovala televízia 5-krát viac.

ALO
diamonds

Médium: masmedialne.info
Dátum: 2.8.2016
Titulok: Peter Sagan “prevalcoval” Dominiku Cibulkovú. Mediálna hodnota jej svadby bola „len“ 441 tisíc eur
Link: http://www.masmedialne.info/peter-sagan-prevalcoval-dominiku-cibulkovu-medialna-hodnota-jej-svadby-bola-len-441-tisic-eur/

MEDIAWATCH.DOG

MÉDIÁ MARKETING ĽUDIA MAGAZÍN

PETER SAGAN “PREVALCOVAL” DOMINIKU CIBULKOVÚ. MEDIÁLNA HODNOTA JEJ SVADBY BOLA „LEN“ 441 TISÍC EUR

Autor **redakcia** - 2. augusta 2016

Zdieľať na Facebooku Zdieľať na Twitteri

REDAKCIA ODPORÚČA

Miroslava Murčová: Niekedy sa veci začnú riešiť až potom, ako vyjdú v novinách či...

V novej kampani komunikujú Hašlerky a Liftago svoje brandy spoločne

O doc. Slavomírovi Magálovi z Fakulty masmediálnej komunikácie UCM v Trnave (aktualizované)

Spoločnosť Newton Media vypracovala mediálnu analýzu svadby tenistky Dominky Cibulkovej v ktorej vypočítala hodnotu AVE, teda koľko by bolo treba zaplatiť za mediálny priestor venovaný tejto udalosti, ak by sme si ho chceli kúpiť. Sledovaným obdobím bol 7. až 13. júl 2016.

Rovnakú analýzu vypracovala Newton Media i v čase svadby Petra Sagana, kedy monitorovala médiá v období medzi 9. až 15. novembrom 2015 a mediálna hodnota (AVE) týchto správ bola vtedy 637 856 eur a mediálny vlyv dosiahol úroveň 587 GRP.

Mediálna hodnota svadby Cibulkovej bola „len“ necelých 442 tisíc eur, pričom mediálny vplyv dosiahol úroveň 616 GRP, výrazne zo sledovaných médií dominovali bulvárne médiá (59%), tak ako i pri svadbe Petra Sagana a tri najvplyvnejšie príspevky o svadbe Cibulkovej zverejnil portál Topky.sk.

Svadba Dominiky Cibulkovej

146 príspevkov

616 GRP

441 497 € AVE

nfo/wp-content/uploads/2016/08/Dominika-Cibulkova-svadba-Medialna-hodnota-Newton-Media.png" in a new

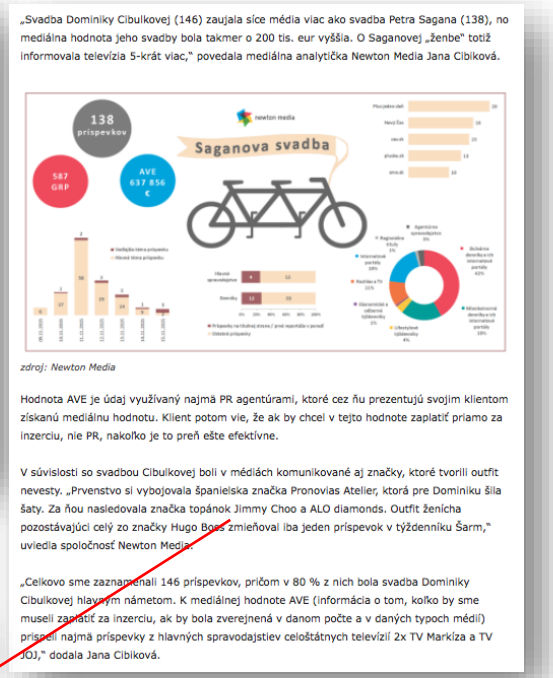
„Svadba Dominiky Cibulkovej (146) zaujala síce média viac ako svadba Petra Sagana (138), no mediálna hodnota jeho svadby bola takmer o 200 tis. eur vyššia. O Saganovej „ženbe“ totiž informovala televízia 5-krát viac,“ povedala mediálna analytička Newton Media Jana Cibiková.

138 príspevkov

587 GRP

AVE 637 856 €

newton media

Saganova svadba

zdroj: Newton Media

Hodnota AVE je údaj využívaný najmä PR agentúrami, ktoré cez ňu prezentujú svojim klientom získanú mediálnu hodnotu. Klient potom vie, že ak by chcel v tejto hodnote zaplatiť priamo za inzerciu, nie PR, nakoľko je to preň ešte efektívne.

V súvislosti so svadbou Cibulkovej boli v médiách komunikované aj značky, ktoré tvorili outfit nevesty. „Prvenstvo si vybojovala španielska značka Pronovias Atelier, ktorá pre Dominiku šila šaty. Za ňou nasledovala značka topánok Jimmy Choo a ALO diamonds. Outfit ženícha pozostávajúci celý zo značky Hugo Boss zmieňoval iba jeden príspevok v týždenníku Šarm,“ uviedla spoločnosť Newton Media.

„Celkovo sme zaznamenali 146 príspevkov, pričom v 80 % z nich bola svadba Dominiky Cibulkovej hlavným námetom. K mediálnej hodnote AVE (informácia o tom, koľko by sme museli zaplatiť za inzerciu, ak by bola zverejnená v danom počte a v daných typoch médií) prispeli najmä príspevky z hlavných spravodajstiev celoštátnych televízií 2x TV Markíza a TV JOJ,“ dodala Jana Cibiková.

V súvislosti so svadbou Cibulkovej boli v médiách komunikované aj značky, ktoré tvorili outfit nevesty. „Prvenstvo si vybojovala španielska značka Pronovias Atelier, ktorá pre Dominiku šila šaty. Za ňou nasledovala značka topánok Jimmy Choo a ALO diamonds. Outfit ženícha pozostávajúci celý zo značky Hugo Boss zmieňoval iba jeden príspevok v týždenníku Šarm,“ uviedla spoločnosť Newton Media.

ALO diamonds

Médium: Korzár
Dátum: 17.8.2016
Titulok: Najslávnejšie svadby tohto roka

Najslávnejšie svadby tohto roka

Taťána Kuchařová a Ondřej Brzobohatý Čo sa luxusu, honosnosti či mediálnej pozornosti týka, mohla sa svadba dvoch českých zaľúbencov pokojne porovnať s akýmikoľvek hollywoodskymi hviezdami. 2. júl si budú navždy pamätať ako deň, keď oficiálne spečatili svoj vzťah. Obrad sa uskutočnil na pražskom Strahove v bazilike Nanebovstúpenia Panny Márie a následne sa pozvaní presunuli 45 kilometrov na romantickú farmu. Ženíchova mama, herečka Hana Gregorová, vlastnoručne upiekla 37 závinov!

Dominika Cibulková a Michal Navara Svadba tohto sympatického páru v ničom nezaostávala za predchádzajúcou dvojicou a zožala pozornosť, o akej sa môže mnohým len snívať. 250 hostí sa 9. júla v Dóme sv. Martina s dojatím pozeralo na to, ako 27-ročnásvetová tenistka hovorí Áno svojmu vyvolenému. Veľkolepá hostina sa následne konala v kaštieli v Oponiciach. Výnimočné chvíle povýšili spevom i Dara Rolins či kapela Elán. Nevesta žiarila v luxusných šatách španielskej značky Pronovias šitých na mieru a lodičkách Jimmy Choo. Aj závoj si nechala priviezť zo Španielska. Len samotné šperky, ktorými sa ozdobila, prevýšili hodnotu 300-tisíceur. Najtajnejšie aktuálne svadby

Zuzana Haasová a Martin Kostka Herečka sa bez veľkého haló 16. júna vydala za dlhoročného priateľa. Svadby sa zúčastnili len najbližší a médiá tak intimitu výnimočnej chvíle nerušili svojím záujmom.

Kristína Turjanová a Martin Vaculík Pomerne čerstvá mamička zoficiálnila svoj vzťah s automobilovým pretekárom tesne pred narodením synčeka. Novinárom však táto informácia unikla a verejnosť sa to dozvedela až po niekoľkých mesiacoch.

Dano Heriban a Kamila Najobľúbenejší herec roku 2015 a hviezda seriálu Horná Dolná sa v júli potichučky oženil s priateľkou Kamilou, s ktorou tvorí pár už sedem rokov. Keďže si súkromie stráži, nič o tom nevedeli ani jeho kolegovia. Dano má dvojnásobnú radosť, pretože mu manželka čochvíľa porodí druhé dieťa.

Najdrahšie svadby všetkých čias

Catherine Zeta-Jones a Michael Douglas Svadba sa konala v New Yorku v hoteli Plaza. Pozvánky pre hostí boli písané neviditeľným atramentom a dostali ich najvychytenejší umelci sveta. Celá sláva vyšla na 1,6 milióna dolárov.

Katie Holmes a Tom Cruise Predchádzajúcu pretromfla svadba týchto dvoch dnes už rozídencov, ktorá vyšla na 2 milióny dolárov. Konala sa v Ríme na zámku z 15. storočia. O program pre hostí sa postaral Andrea Boccelli.

Christina Aguiler a Jordan Bratman Svadba v Kalifornii vyšla na 2,2 milióna dolárov a bola plná bielych ruží a kryštálu.

Liza Minnelli a David Gest Rekordné 4 milióny dolárov, minuté na jeden prchavý okamih, len tak ľahko nik nepretromfne. Ani mať za svedkov Michaela Jacksona a Liz Taylor sa už, žiaľ, nikomu nepodarí. Ostáva vám len pozvať si minimálne 750 hostí, ktorým bude hrať živý orchester a len za kvety zaplatiť vyše 700-tisíc...

Elizabeth Taylor a Larry Fortensky Celých neuveriteľných 3,6 milióna dolárov „vysolili"tieto hrdličky, presnejšie Elizabeth, za svoju ôsmu svadbu. Za miesto jej konania si zvolila ranč Michaela Jacksona.

O autorovi| Spracovala: nit
Foto autor| FOTO: ALO DIAMONDS, FACEBOOK, JUDY, MARKIZA.SK,ARCHÍVO autorovi| Spracovala: nit
Foto autor| FOTO: ALO DIAMONDS, FACEBOOK, JUDY, MARKIZA.SK,ARCHÍV

ALO diamonds

Médium: TV Markíza / markiza.sk /TV Doma
Dátum: 10.9.2016
Titulok: Smotánka / Smotánka repríza
Link: http://voyo.markiza.sk/produkt/magaziny/27920-smotanka-10-09-2016-18-20

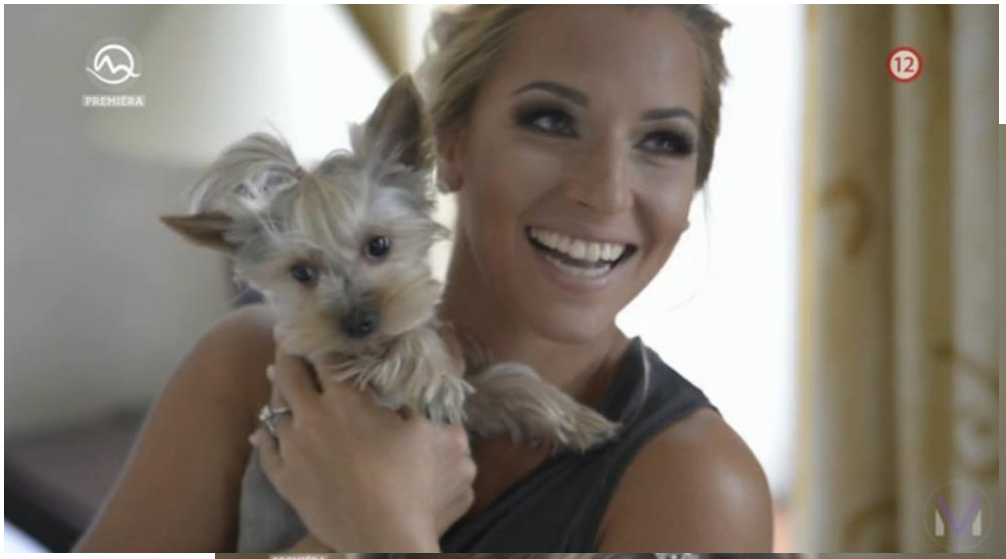

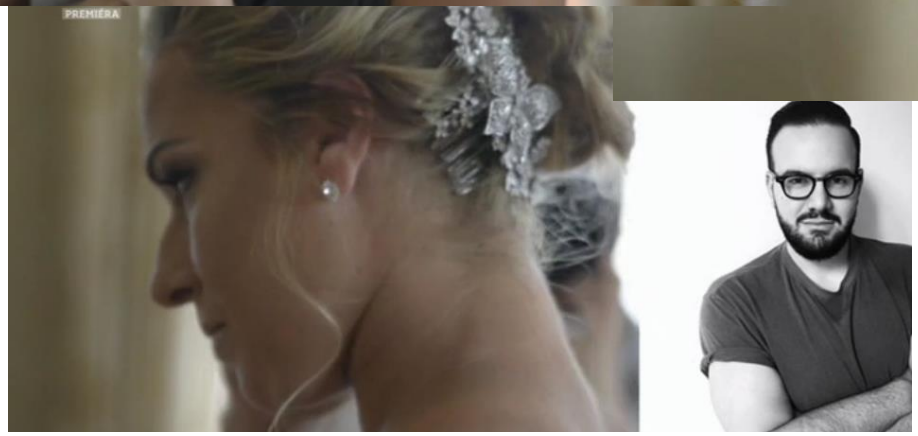

ALO
diamonds

Médium: EVA
Dátum: 6.10.2016
Titulok: Dominika Navara Cibulková

ALO diamonds